Вярба ж мая, кудравая

РЕПОЗИТОРИЙ БГУКИ

Зборнік уключае беларускія народныя песні ў апрацоўцы для акадэмічных харавых калектываў. Апрацоўкі выкананы выдатнымі музыкантамі і кампазітарамі: Н. Сакалоўскім, А. Туранковым, П. Падкавыравым, М. Аладавым і іншымі.

Амаль усе гэтыя творы ўваходзяць у скарбніцу беларускай музычнай культуры.

Адрасуецца студэнтам вышэйшых і сярэдніх музычных навучальных устаноў і кіраўнікам мастацкай самадзейнасці.

Складальнік В. М. НОВІК

РЕПОЗИТОРИЙ БГУКИ

$$B\,\frac{5206000000-005}{M\,301(03)-92}\,БЗ\,21-92$$

© Складанне. В.М. Новік, 1992

А ў полі вярба

Беларуская народная песня

Апрацоўка М. РАВЕНСКАГА

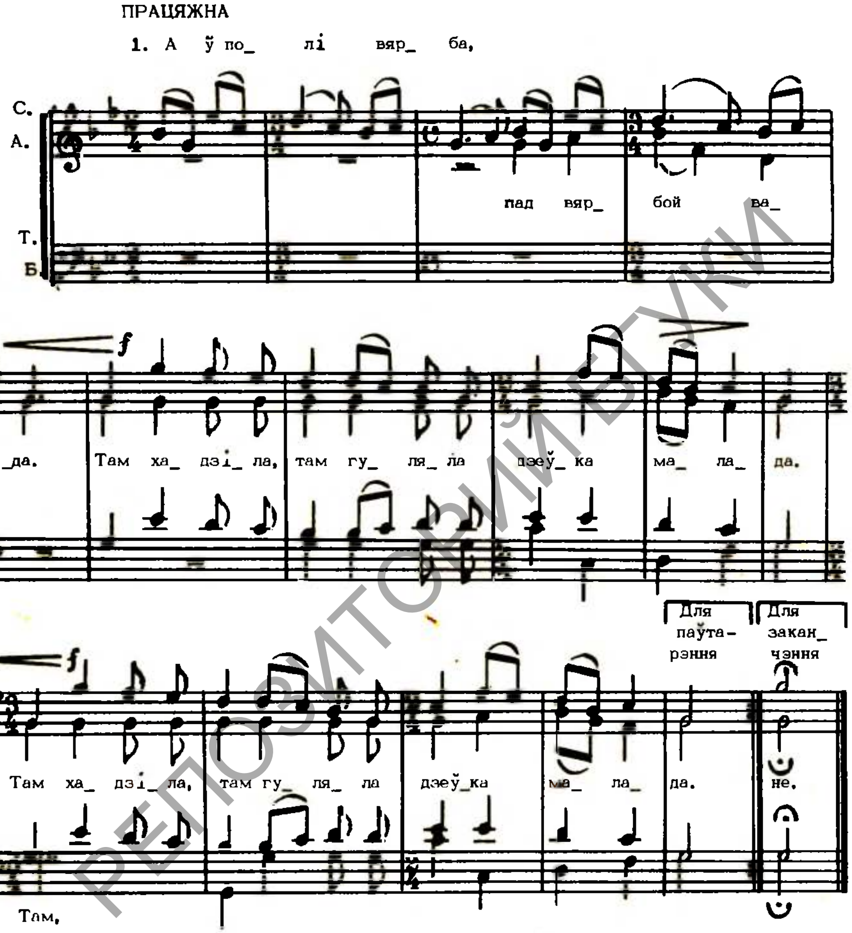

А ў полі вярба, пад вярбой вада.
Там хадзіла, там гуляла дзеўка малада. (2 разы)

Дзеўка ад вады, хлопец да вады:
"Пастой, пастой, дзяўчыначка, дай каню вады". (2 разы)

"Рада б пастаяць, каню вады даць –
Мае босенькія ножкі, сцюдзёна стаяць". (2 разы)

"Дзяўчынка мая, ці любіш мяне?
Выйдзі замуж, калі любіш, выйдзі за мяне". (2 разы)

РЭПАЗІТОРЫЙ БДУКІ

Інв. № 43764

ПРАВЕРАНА
2008 г.
БІБЛІЯТЭКА БДУКМ

Зялёны дубочак

Беларуская народная песня

Апрацоўка У. ТЭРАЎСКАГА

СКОРА

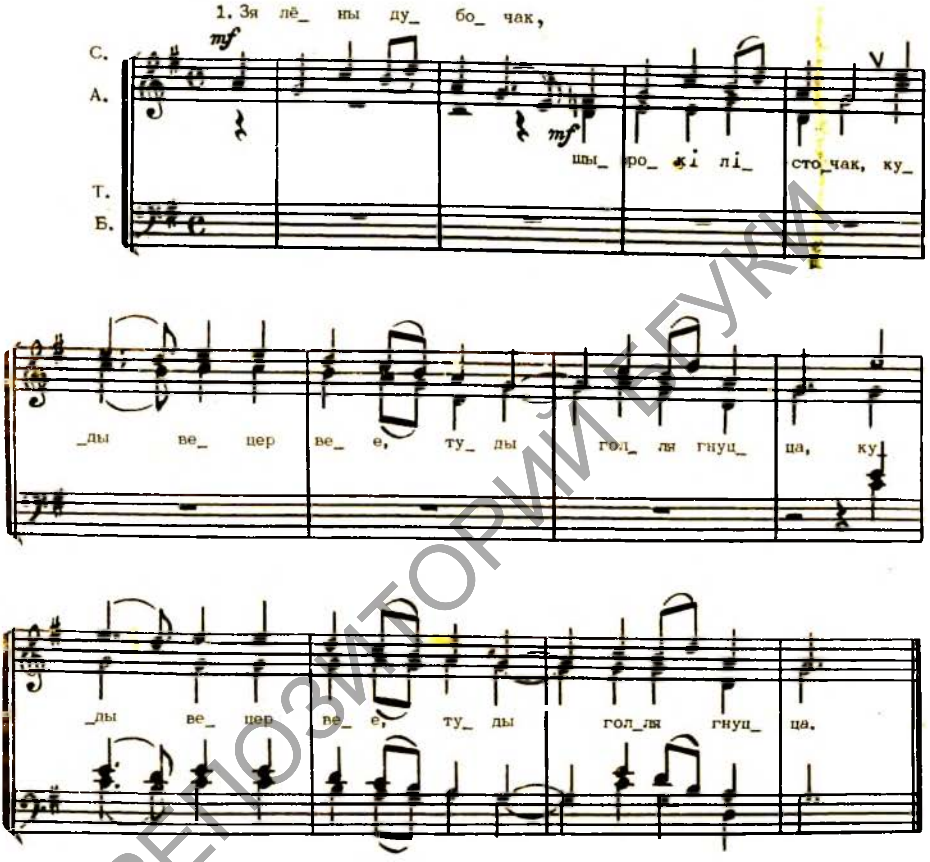

Зялёны дубочак, шырокі лісточак,
Куды вецер вее, туды голля гнуцца. (2 разы)

Куды вецер вее, туды голля гнуцца,
Па ветру да мілай ўсе весці нясуцца. (2 разы)

Сягоння субота, а заўтра нядзеля,
Чаму ж ў цябе, хлопча, кашуля не бела? (2 разы)

Як жа будзе бела, хоць заўтра нядзеля:
Мамка ў мяне стара, сястра ў мяне мала,
Дзяўчына кахана любіць перастала.

РЕПОЗИТОРИЙ БГУКИ

Ой ты, вербачка

Беларуская народная песня

Апрацоўка Н. САКАЛОЎСКАГА

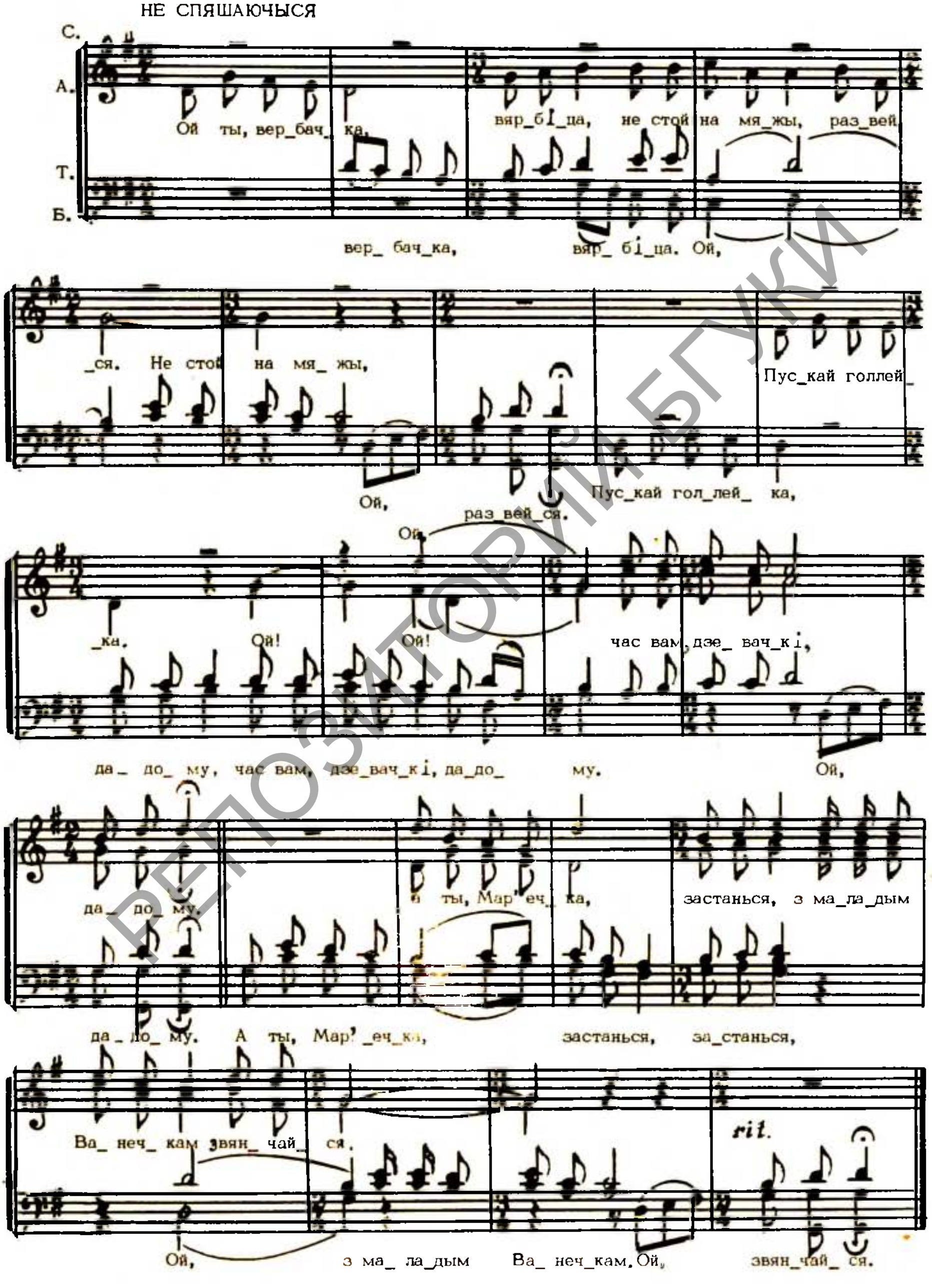

РЕПОЗИТОРИЙ БГУКИ

Беларуская народная песня

Апрацоўка Н. САКАЛОЎСКАГА

Карагодная

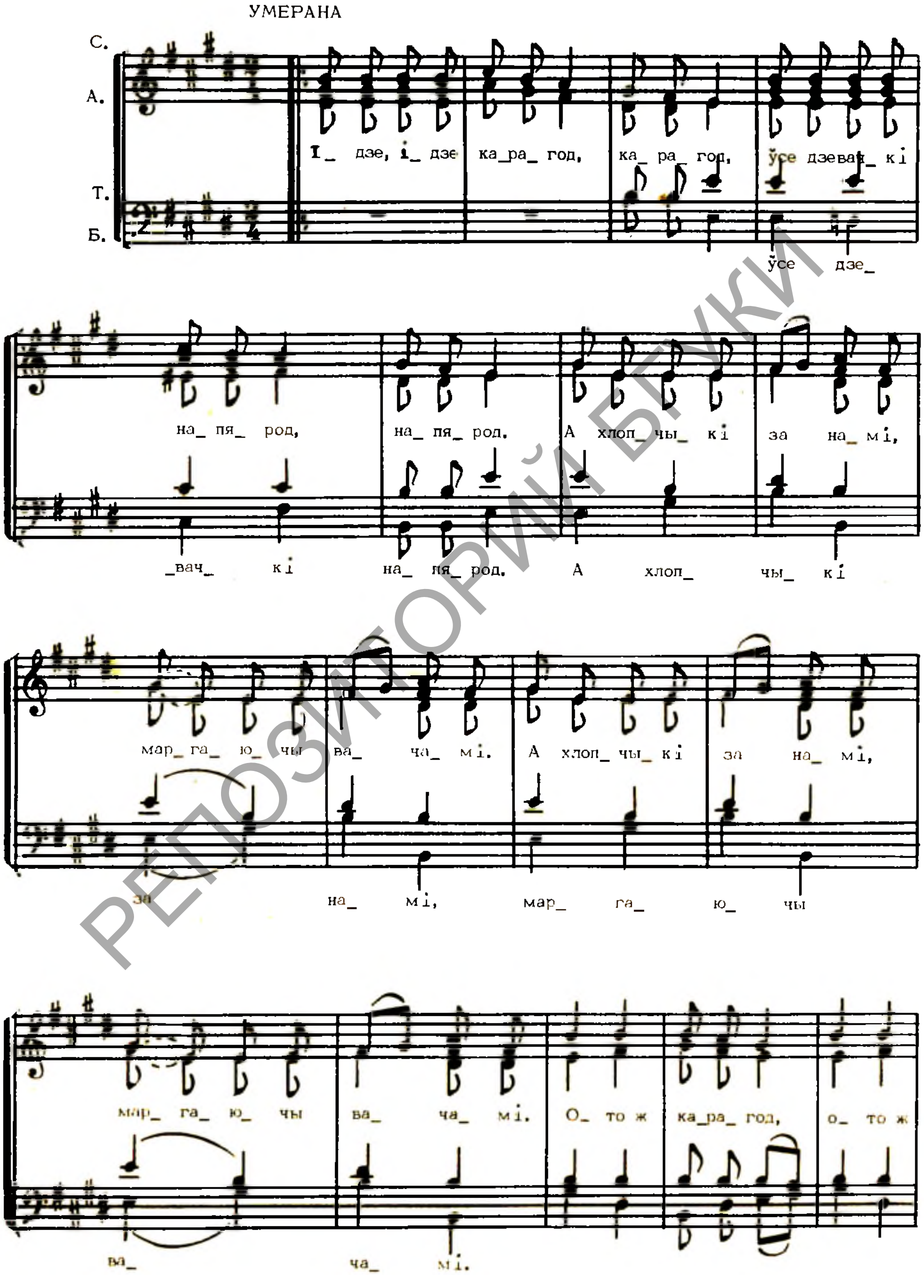

РЭПАЗІТОРЫЙ БГПУ

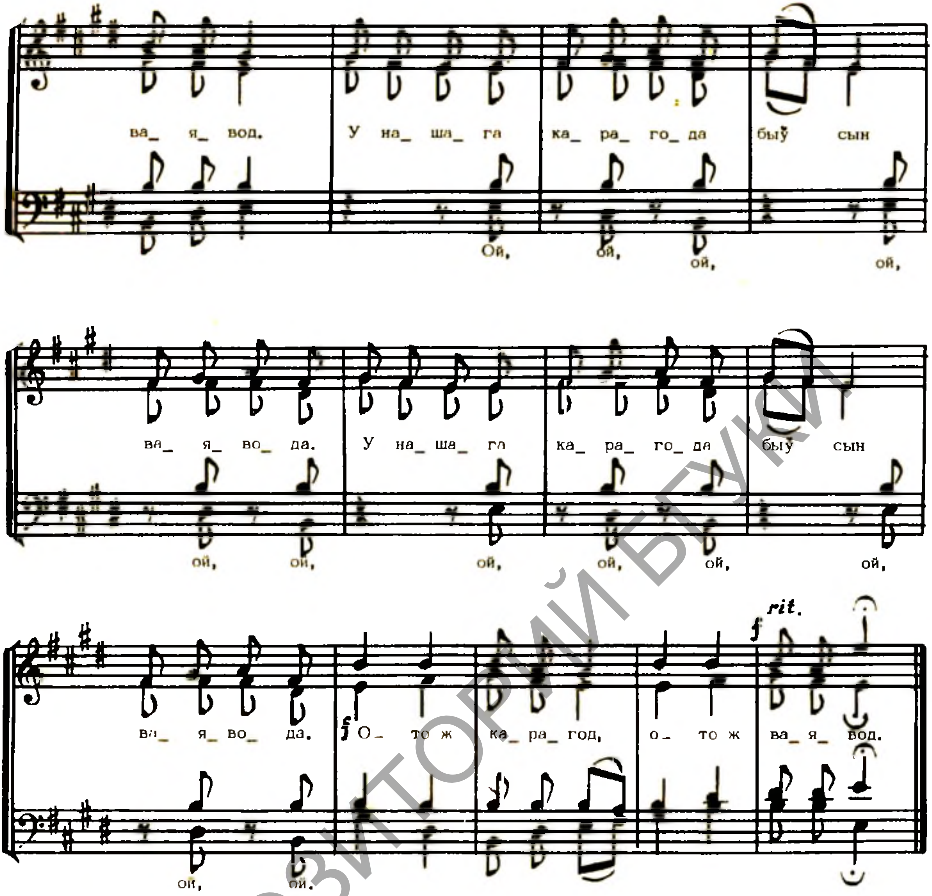

Ідзе, ідзе карагод, карагод,
Усе дзевачкі напярод, напярод.

Дзе карагод наш ходзіць, } 2 разы
Там жыта ўсё родзіць.

Ото ж карагод,
Ото ж ваявод.

У нашага карагода } 2 разы
Быў сын ваявода.

Ото ж карагод,
Ото ж ваявод.

Ідзе, ідзе карагод, карагод,
Усе дзевачкі напярод, напярод.

Дзе карагод не бывае, } 2 разы
Там жыта вылягае.

Ото ж карагод;
Ото ж ваявод.

У нашага карагода } 2 разы
Быў сын ваявода.

Ото ж карагод,
Ото ж ваявод.

РЕПОЗИТОРИЙ БГПУ

Ці ў полі не калінка расла

Беларуская народная песня

Апрацоўка А. ГРЭЧАНІНАВА

УМЕРАНА ХУТКА

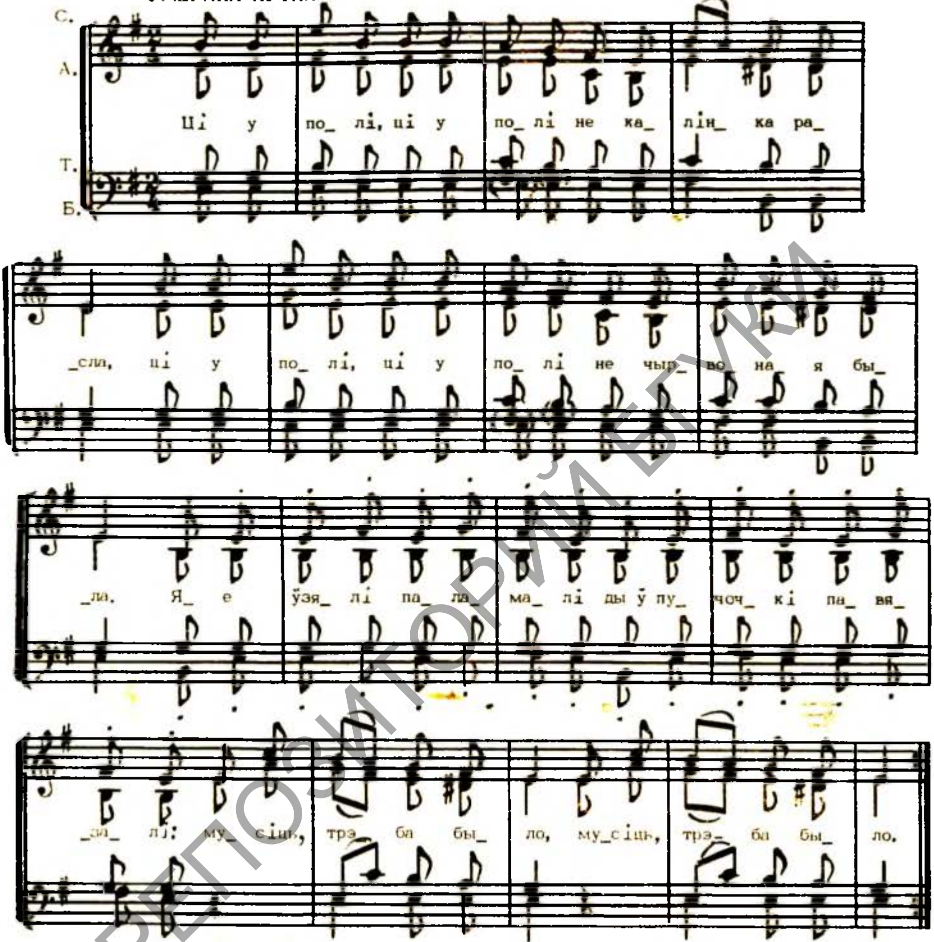

РЕПОЗИТОРИЙ БГПУ

Ці ў лузе, ці ў лузе не травінка расла,
Ці ў лузе, ці ў лузе не зялёная расла.
Яе ўзялі пакасілі ды ў стажочкі палажылі:
Мусіць, трэба было, мусіць, трэба было.

Ці я ў мамкі, ці я ў мамкі
не дачушка была,
Ці я ў мамкі, ці я ў мамкі
не прыгожая была.
Мяне ўзялі замуж далі, свет
навекі завязалі:
Така доля мая, горка доля мая.

Ой, у полі, ой, у полі ды
не рэчка цякла,
Ой, у полі, ой, у полі ды
не быстрая цякла.
Былі рэчкі – паўсыхалі,
харошыя – паўміралі:
Така доля мая, горка доля мая.

Раса жыта расіла

Беларуская народная песня

Апрацоўка К. ГАЛКОЎСКАГА

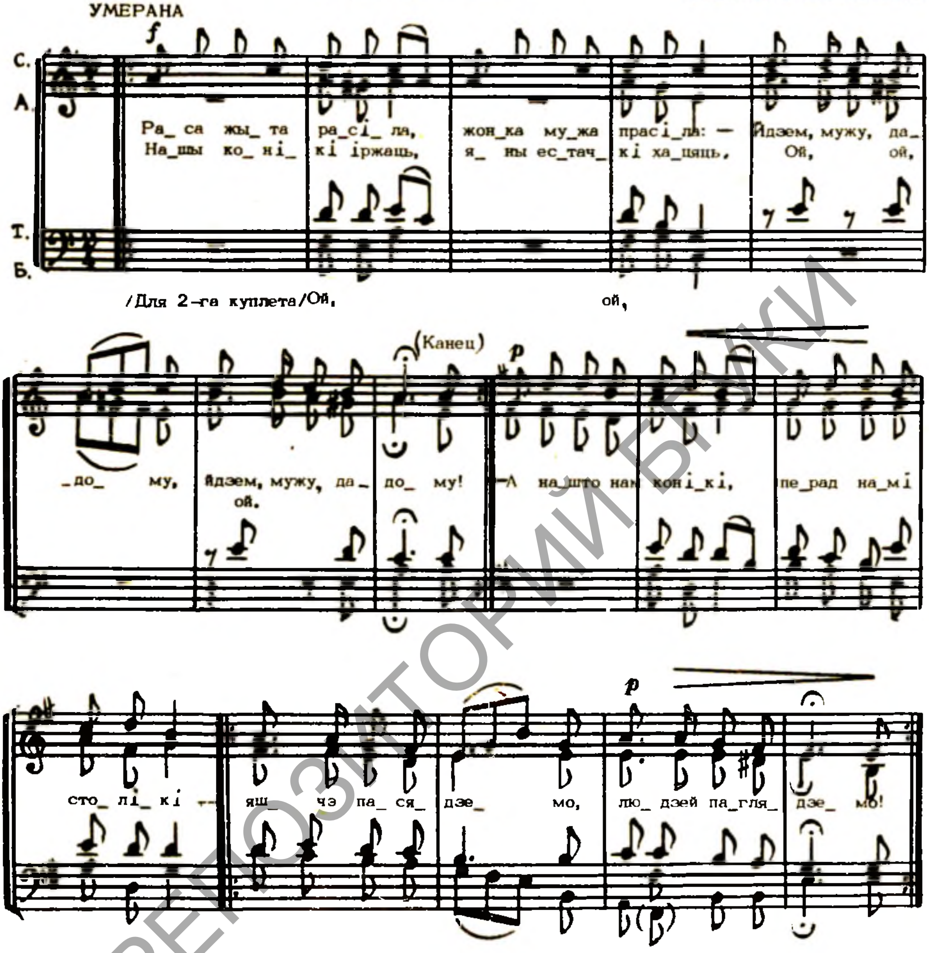

Раса жыта расіла,
Жонка мужа прасіла:
— Йдзем, мужу, дадому. (2 разы)
Нашы кароўкі мычаць,
Яны естачкі хацяць —
Йдзем, мужу, дадому. (2 разы)
— А нашто нам кароўкі —
Перад намі талеркі.
Яшчэ пасядземо,
Людзей паглядземо!

Раса жыта расіла,
Жонка мужа прасіла:
– Йдзем, мужу, дадому. (2 разы)
Нашы куркі сакацяць,
Яны естачкі хацяць –
Йдзем, мужу, дадому. (2 разы)
– А нашто нам курачкі –
Перад намі вілачкі.
Яшчэ пасядземо,
Людзей паглядземо!

Раса жыта расіла,
Жонка мужа прасіла:
– Йдзем, мужу, дадому. (2 разы)
Нашы свіначкі крычаць,
Яны естачкі хацяць –
Йдзем, мужу, дадому. (2 разы)
– А нашто нам свіначкі –
Перад намі чарачкі.
Яшчэ пасядземо,
Людзей паглядземо!

Раса жыта расіла,
Жонка мужа прасіла:
– Йдзем, мужу, дадому. (2 разы)
Нашы коцікі крычаць,
Яны естачкі хацяць –
Йдзем, мужу, дадому. (2 разы)
– А нашто нам коцікі –
А мы ў людзей госцікі.
Яшчэ пасядземо,
Людзей паглядземо!

Раса жыта расіла,
Жонка мужа прасіла:
– Йдзем, мужу, дадому. (2 разы)

РЕПОЗИТОРИЙ БГУКИ

Бульба

Беларуская народная песня

Апрацоўка А. ТУРАНКОВА

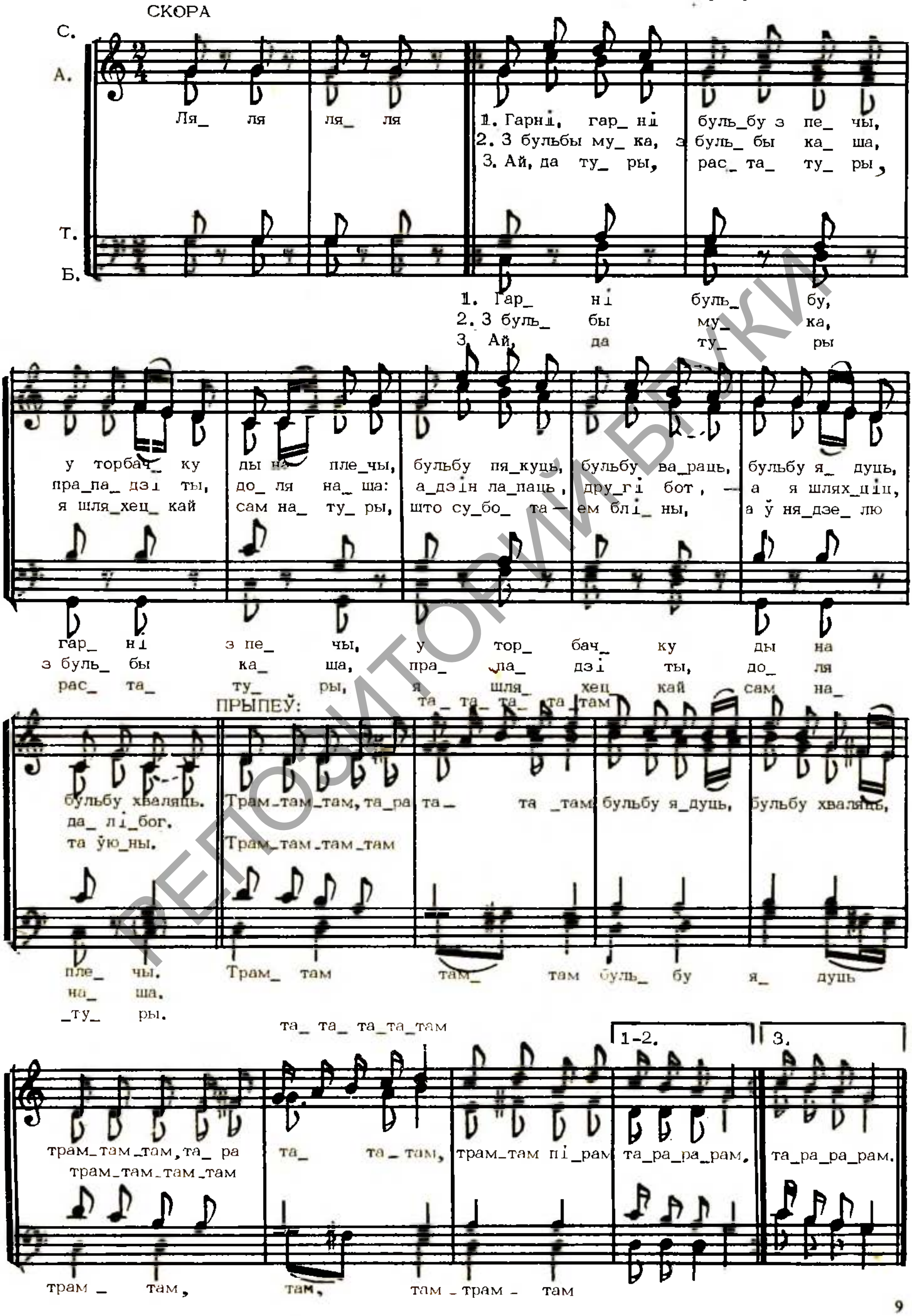

РЭПАЗІТОРЫЙ БДПУ

2. Зак. 5489

Янка

Беларуская народная песня

ХУТКА

Апрацоўка А. ТУРАНКОВА

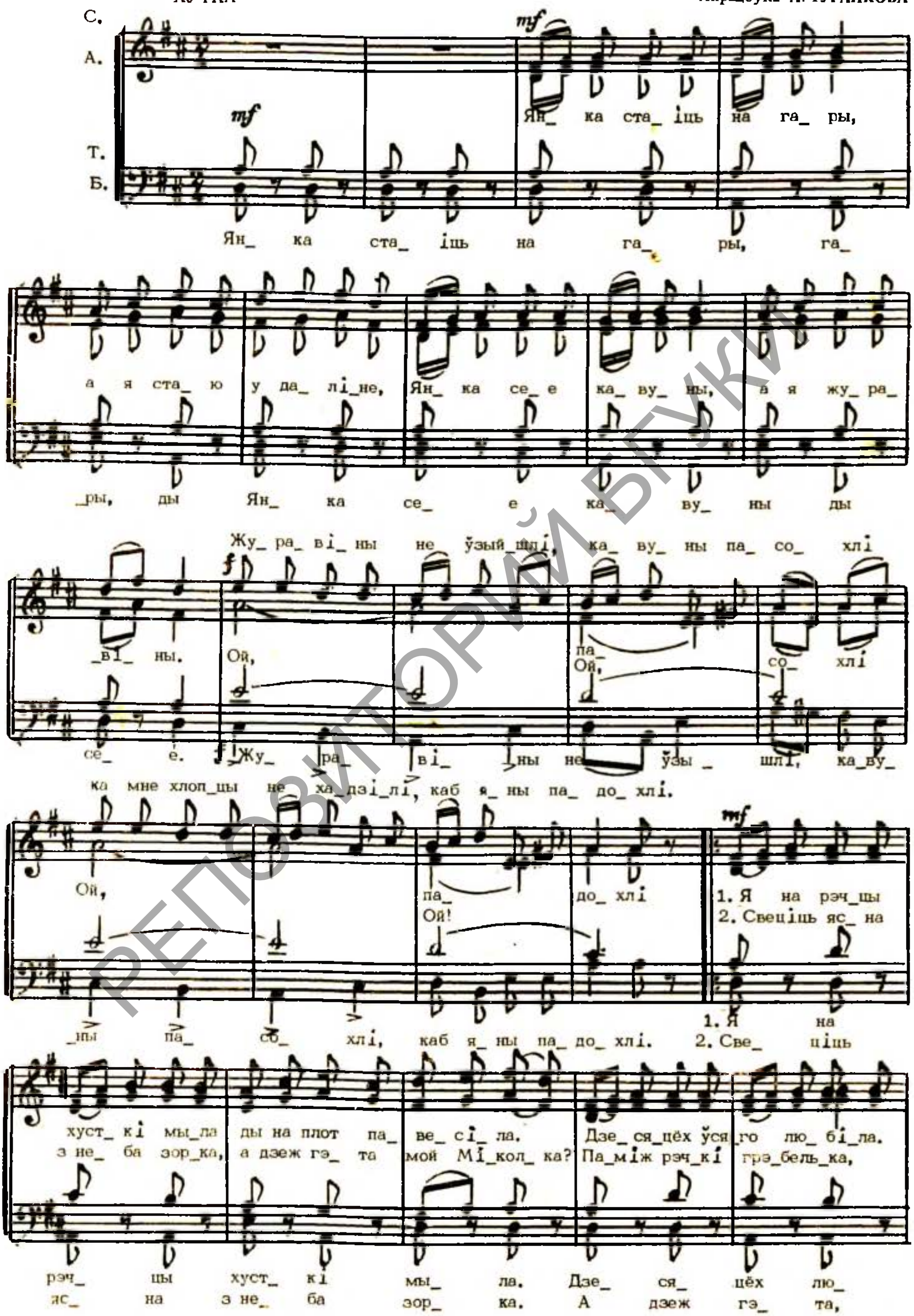

РЕПОЗИТОРИЙ БГПУ

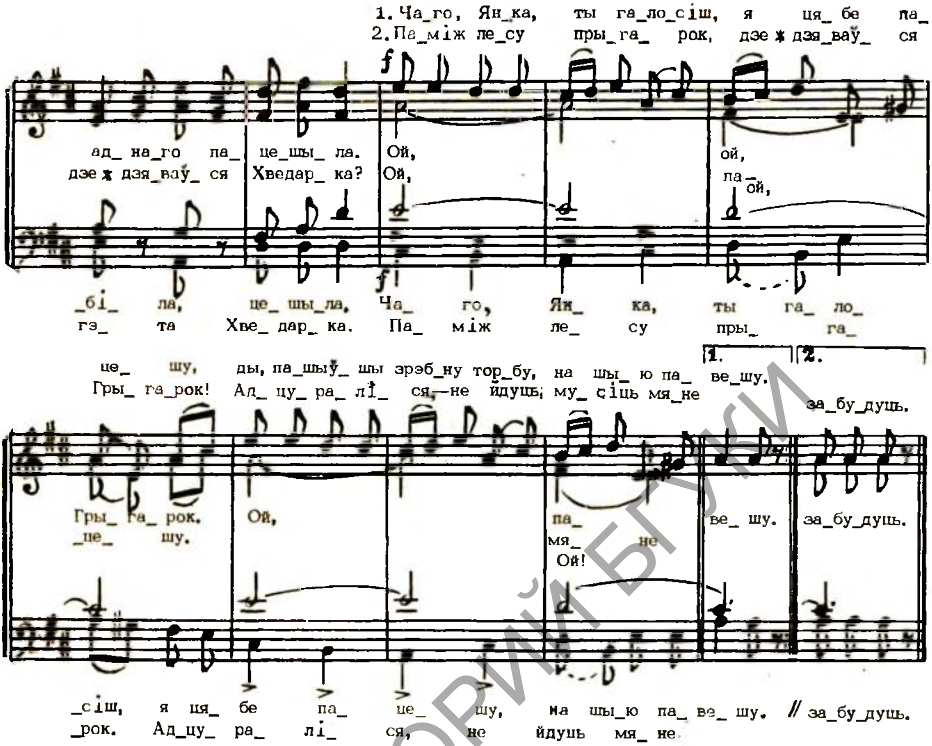

РЭПАЗІТОРЫЙ БГУКІ

А мой дзядзька дуднік быў

Беларуская народная песня

Апрацоўка С. ПАЛОНСКАГА

МЕРНА

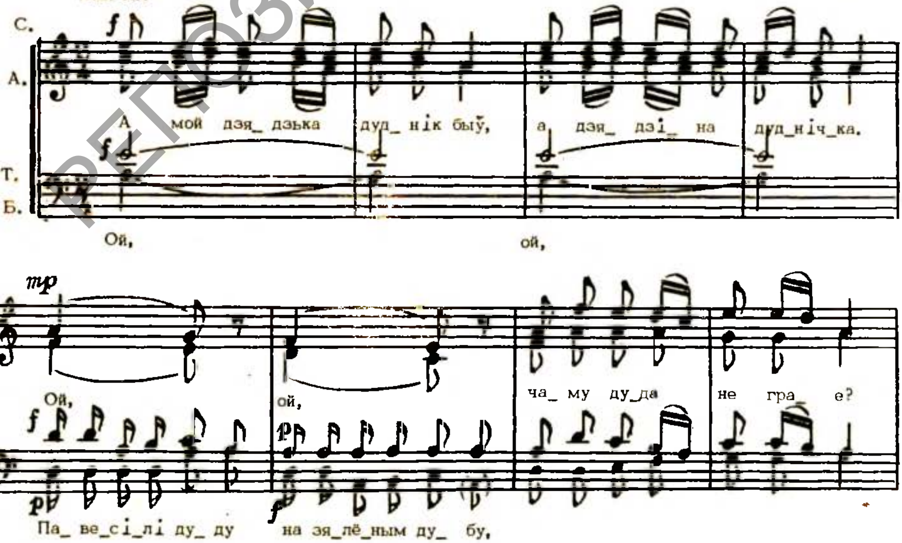

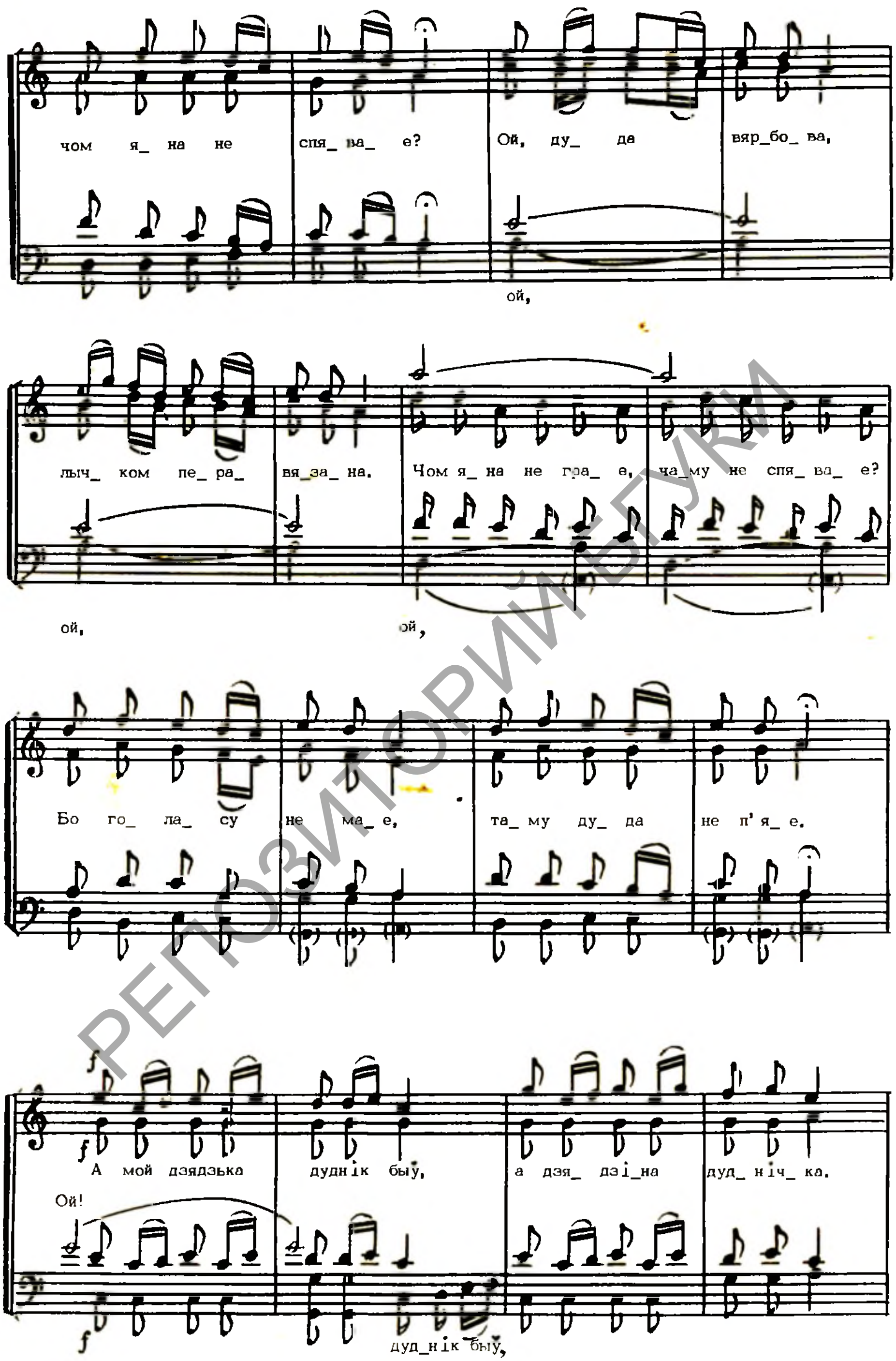

РЕПОЗИТОРИЙ БГУКИ

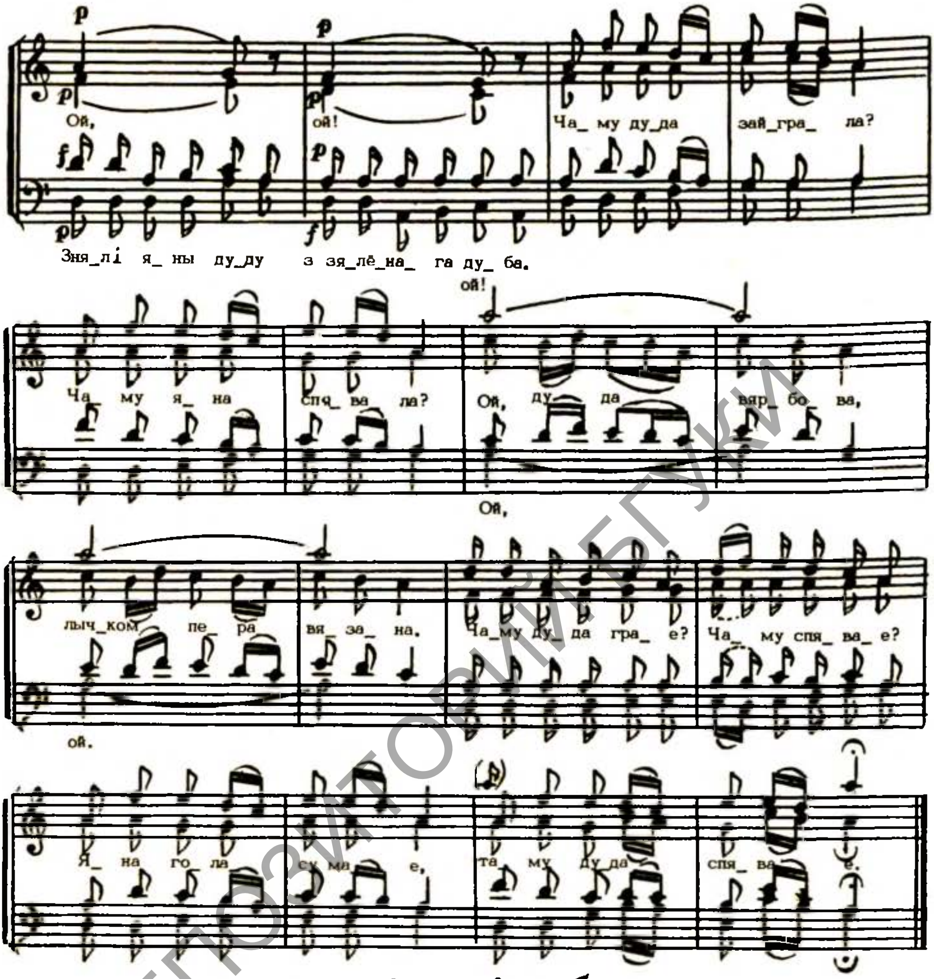

Ой, ляцелі гусі з броду

Беларуская народная песня

Апрацоўка П. ПАДКАВЫРАВА

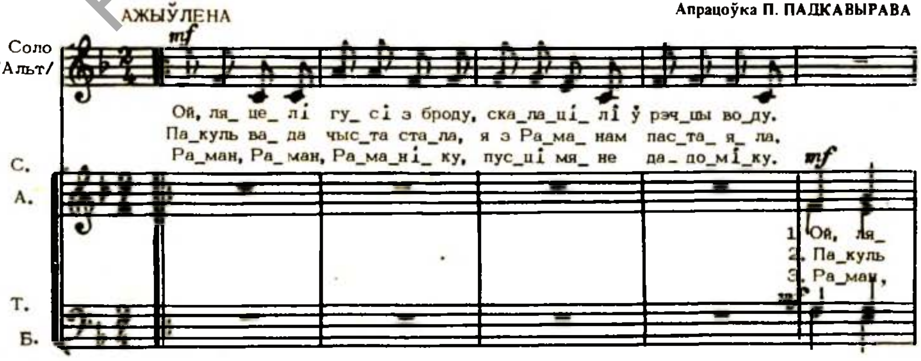

РЭПАЗІТОРЫЙ БГУКІ

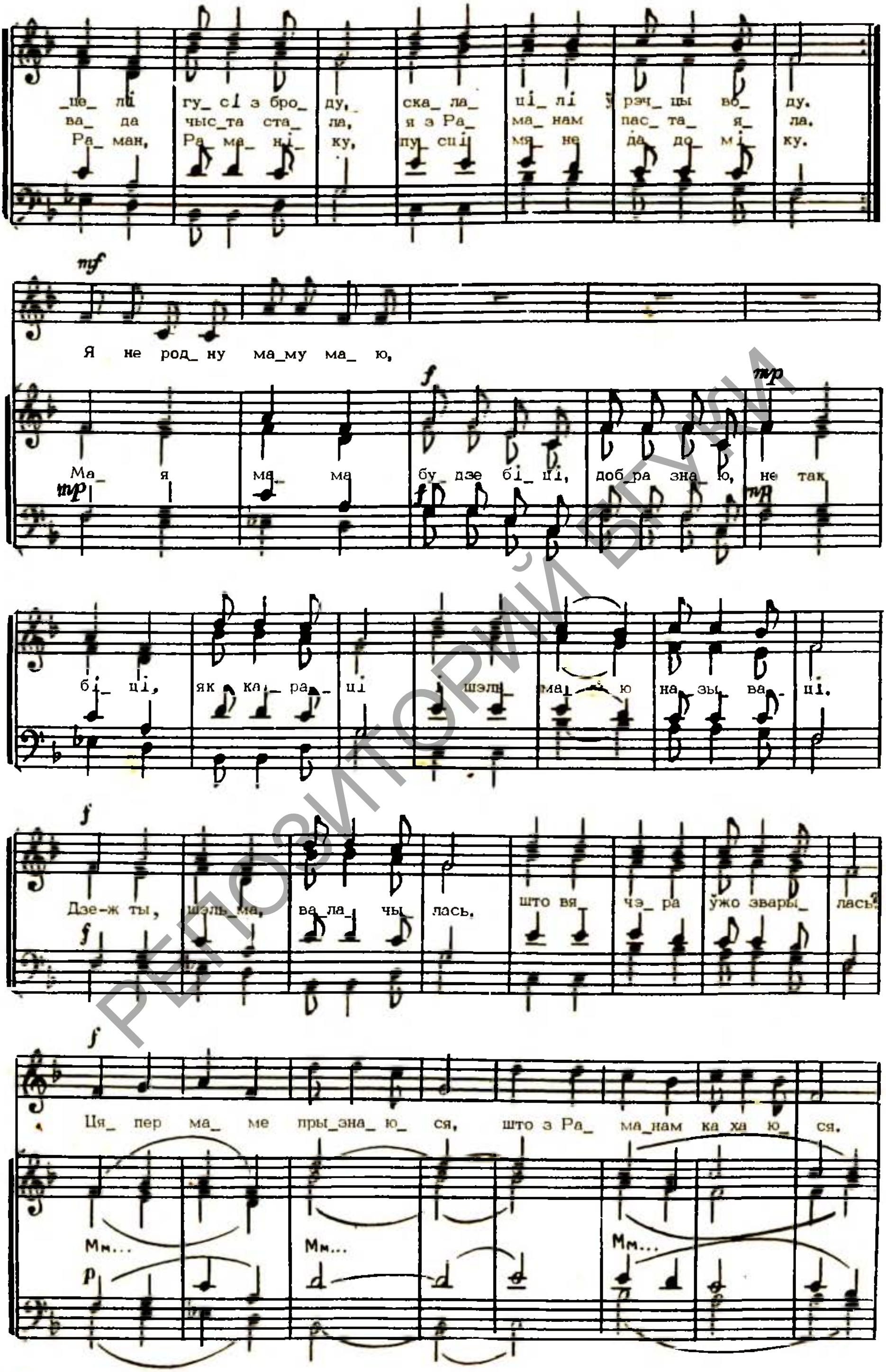
це_ лі гу_ сі з бро_ ду, ска_ ла_ ці_ лі рэч_ цы во_ ду.
ва_ да чыс_та ста_ ла, я з Ра_ ма_ нам пас_ та_ я_ ла.
Ра_ ман, Ра_ ма_ ні_ ку, пу_ сці мя не да до_ мі_ ку.
Я не род_ ну ма_му ма_ ю,
Ма_ я ма_ ма бу_ дзе бі_ ці, доб_ра зна_ ю, не так
бі_ ці, як ка_ ра_ ці шэль_ ма_ ю на_ зы_ ва_ ці.
Дзе-ж ты, шэль_ма, ва_ ла_ чы_ лась, што вя_ чэ_ ра ужо звары_ лась?
Ця_ пер ма_ ме пры_зна_ ю_ ся, што з Ра_ ма_нам ка_ха_ ю_ ся.
Мм...

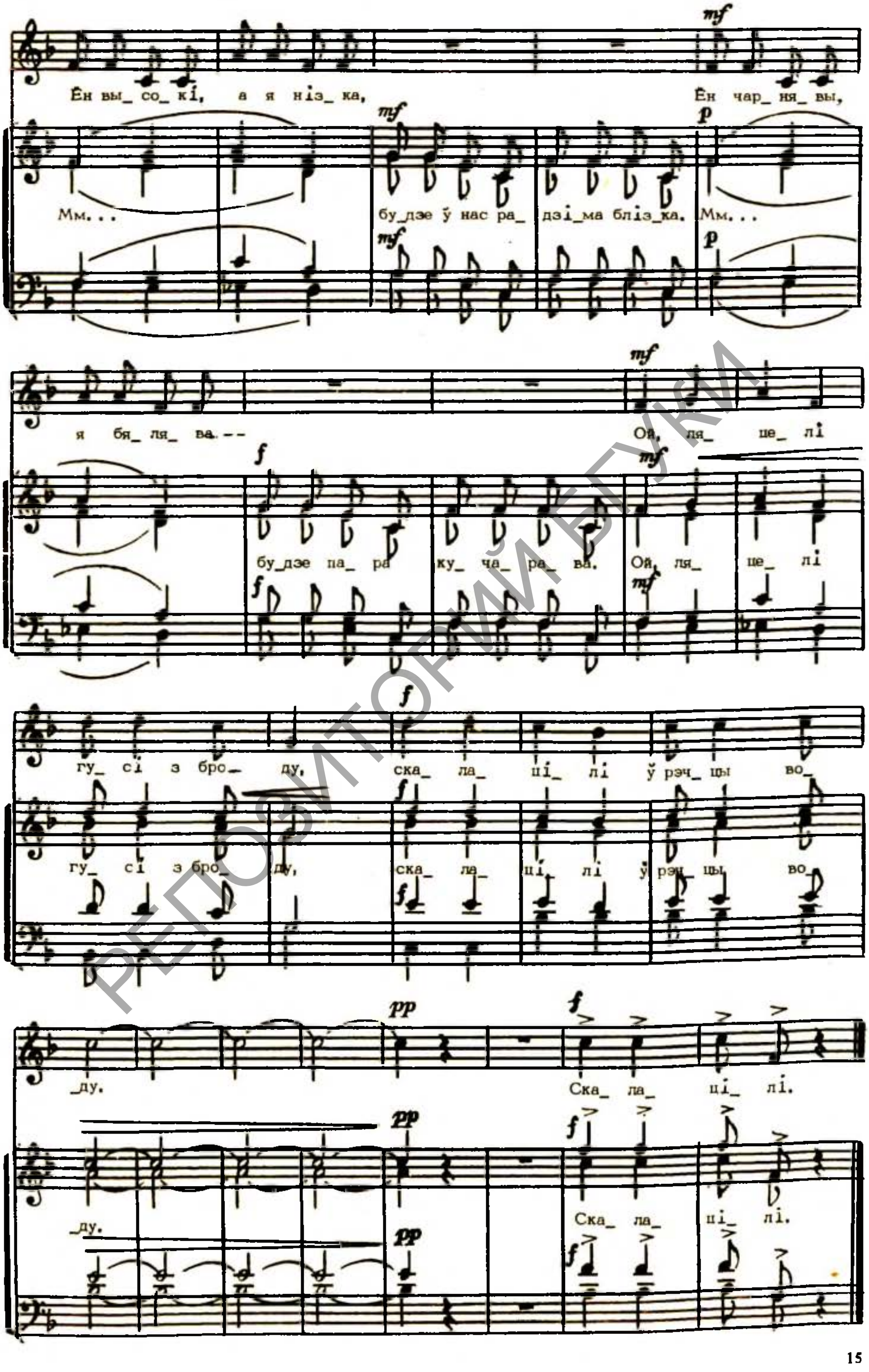

РЕПОЗИТОРИЙ БГУКИ

Захацеў я жаніціся

Беларуская народная песня

Апрацоўка М. АЛАДАВА

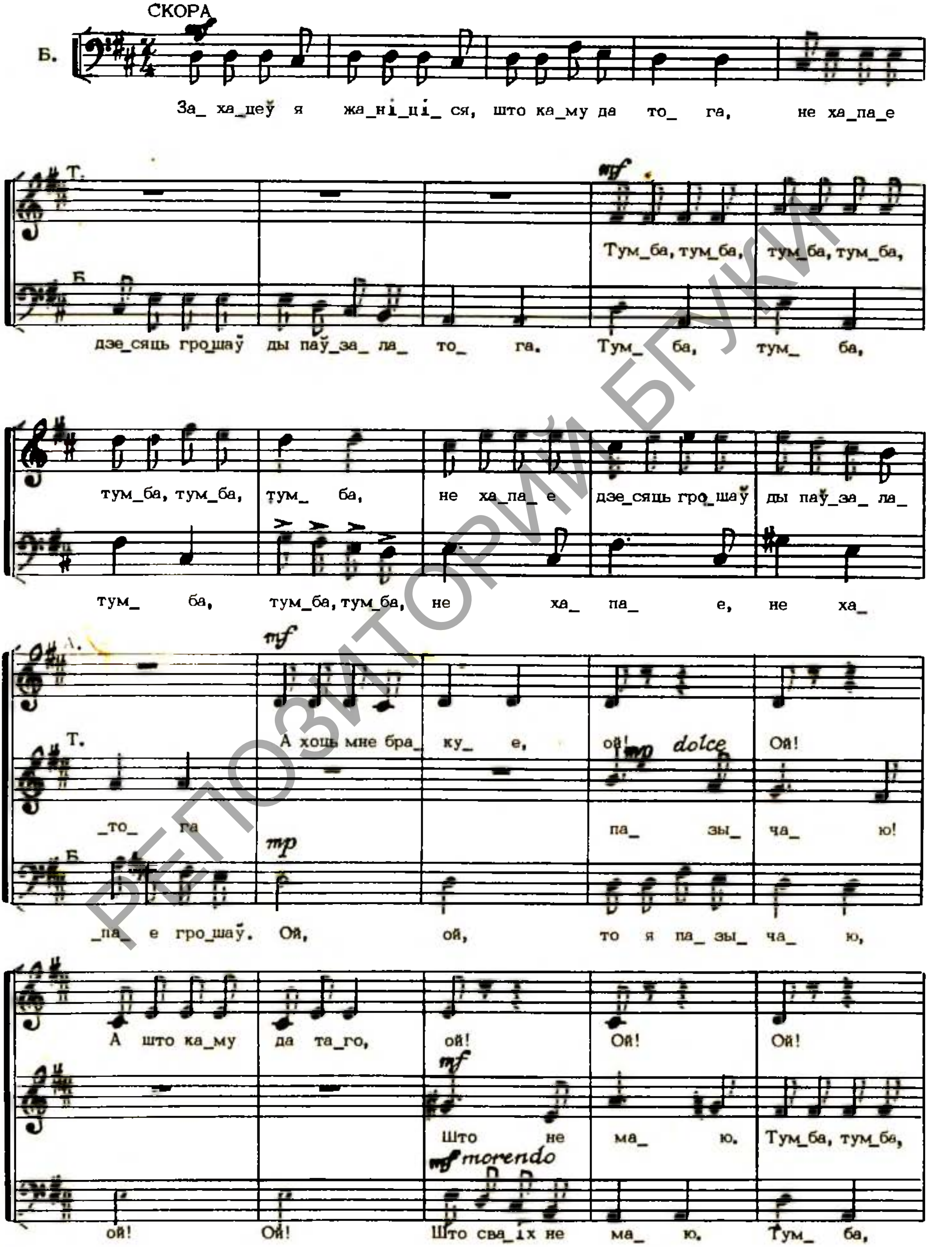

РЕПОЗИТОРИЙ БГУКИ

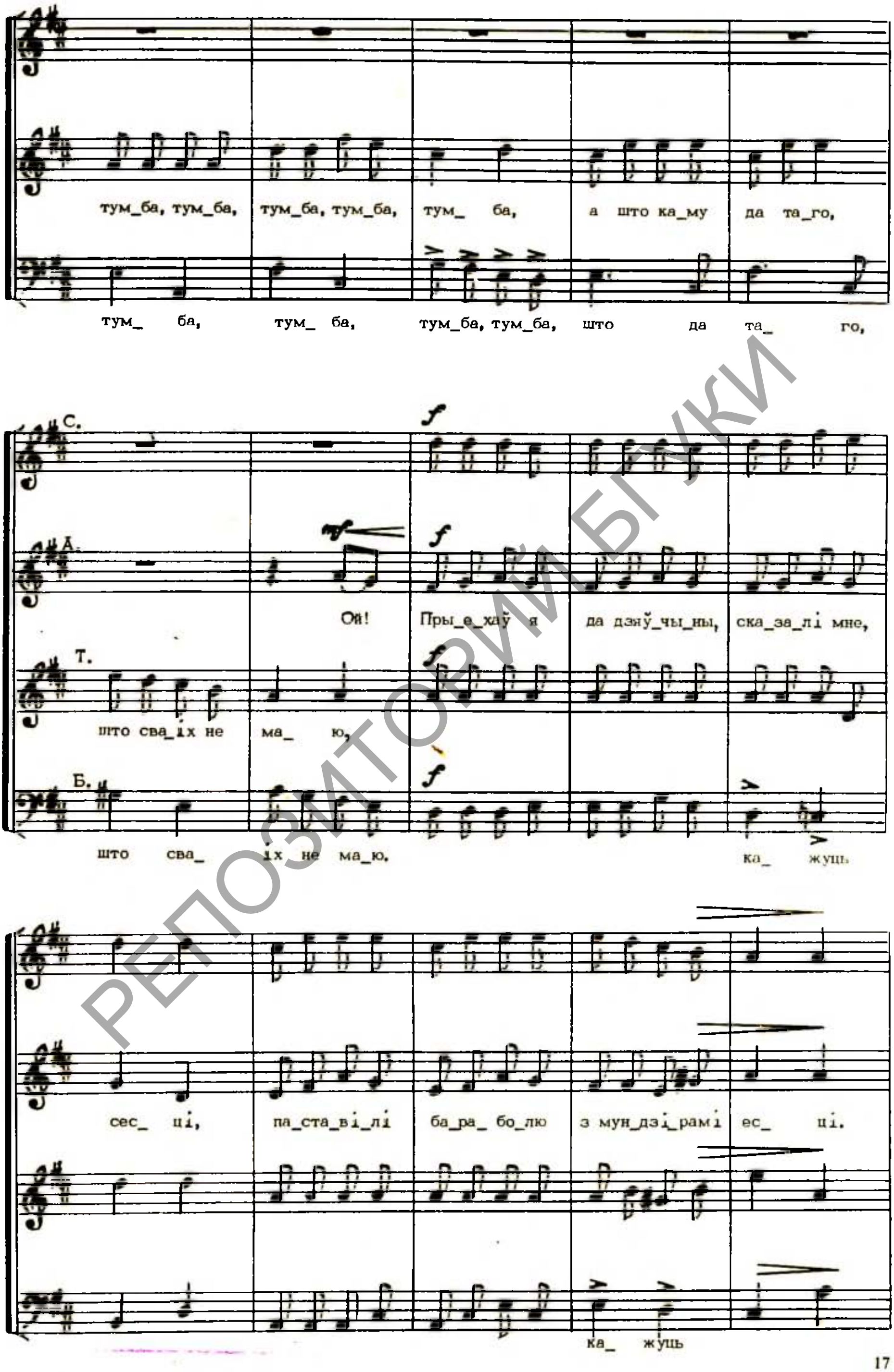

РЕПОЗИТОРИЙ БГУКИ

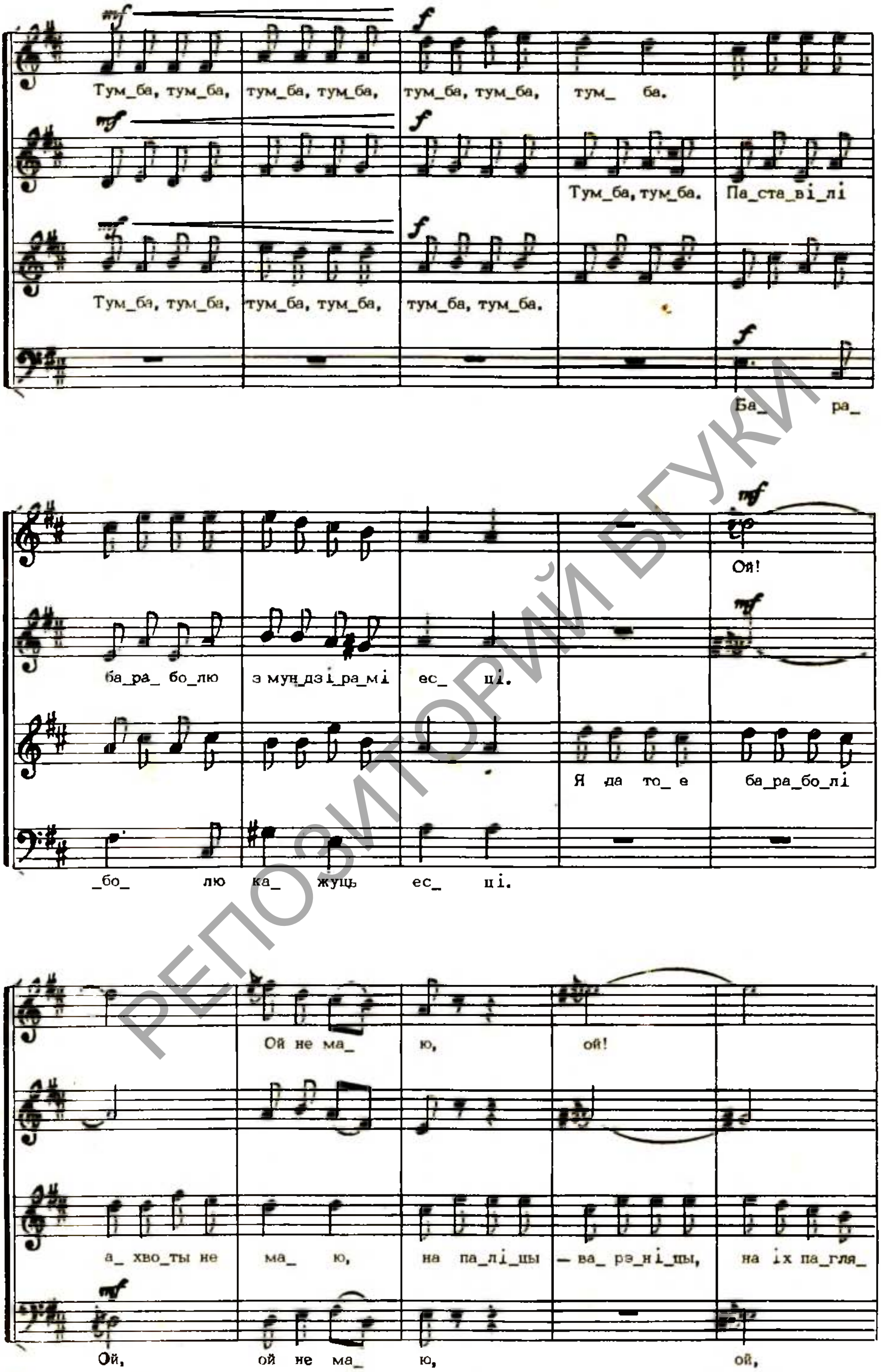

РЕПОЗИТОРИЙ БГУКИ

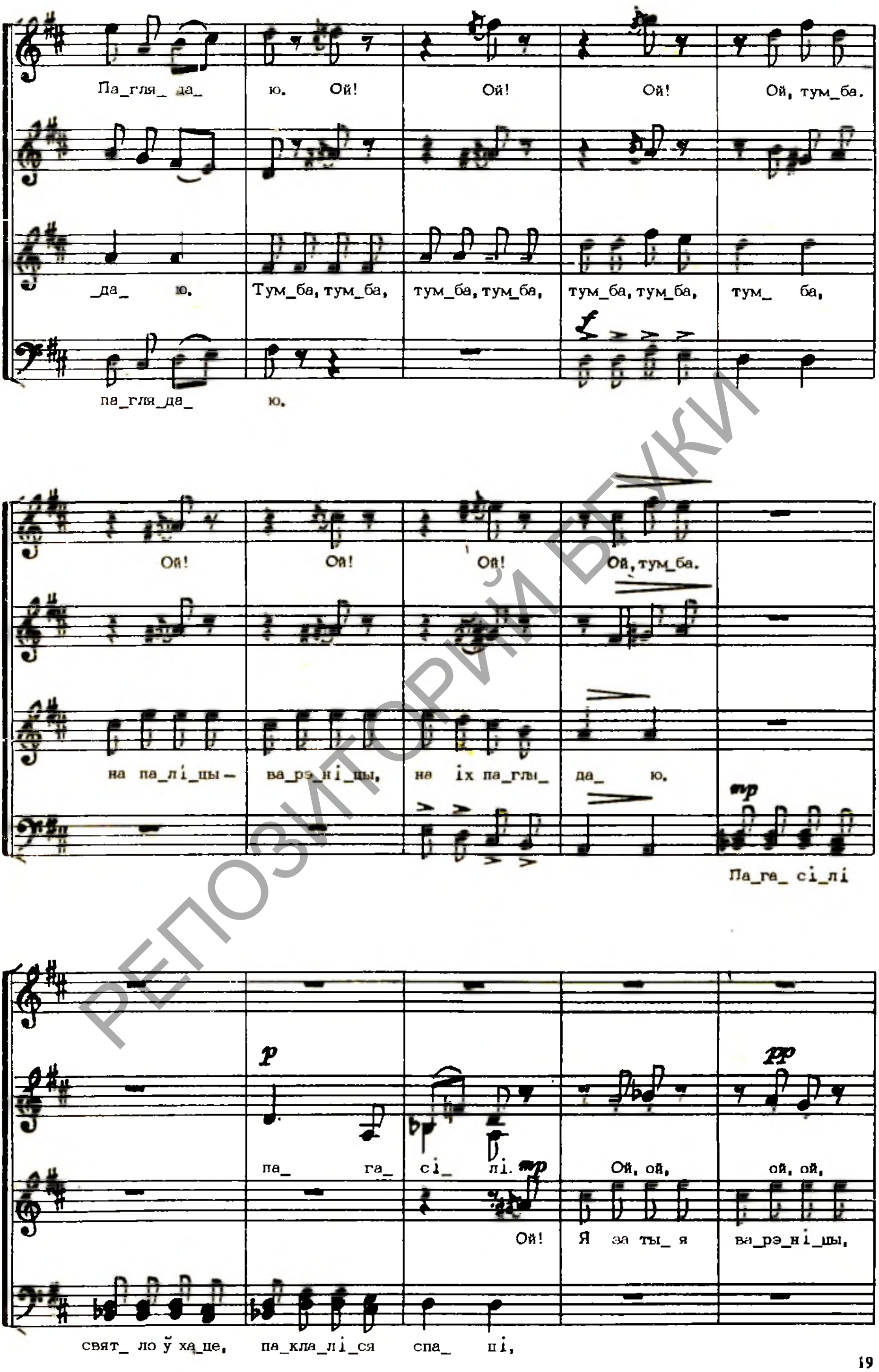

РЕПОЗИТОРИЙ БГУКИ

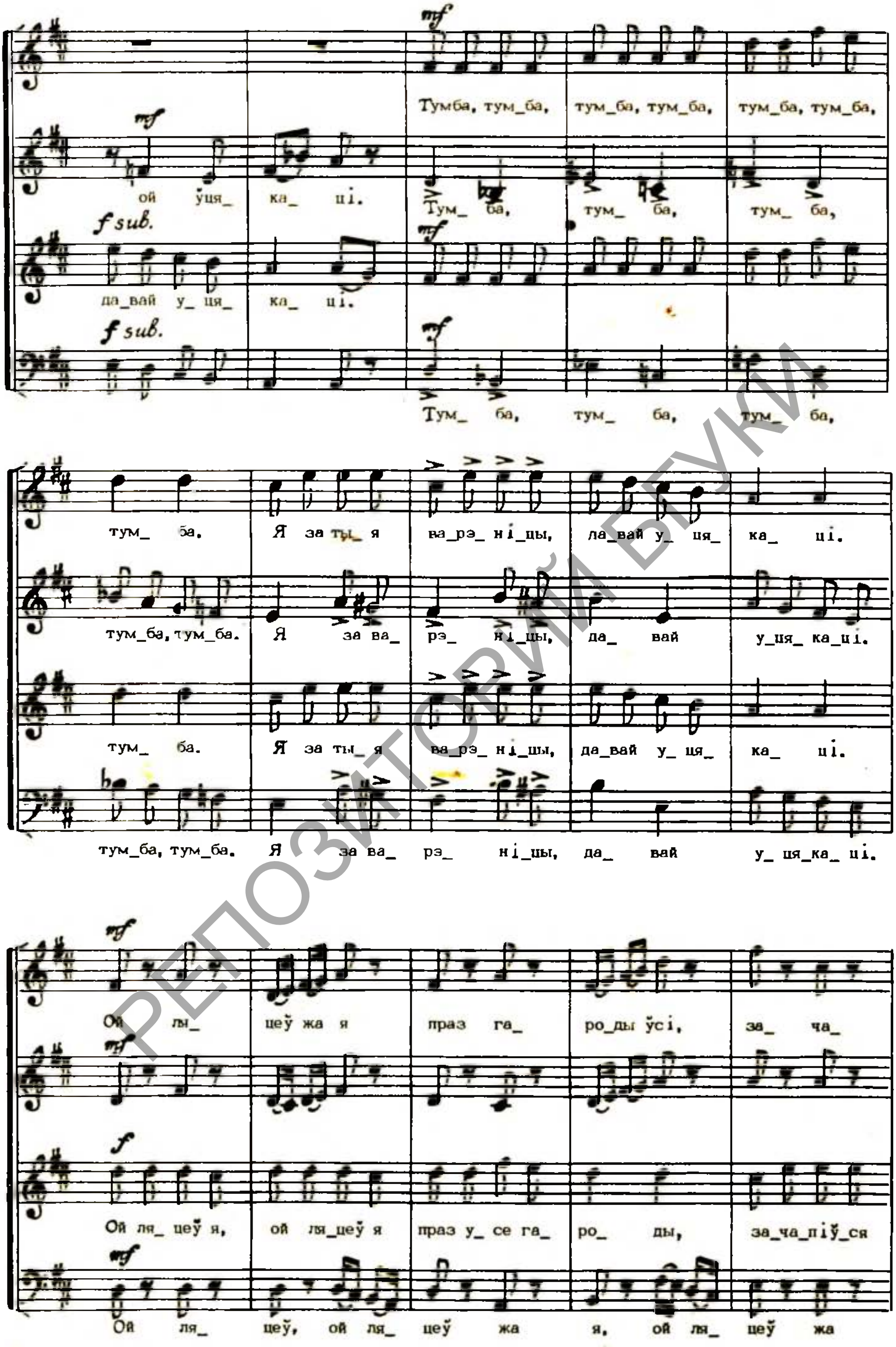

РЕПОЗИТОРИЙ БГУКИ

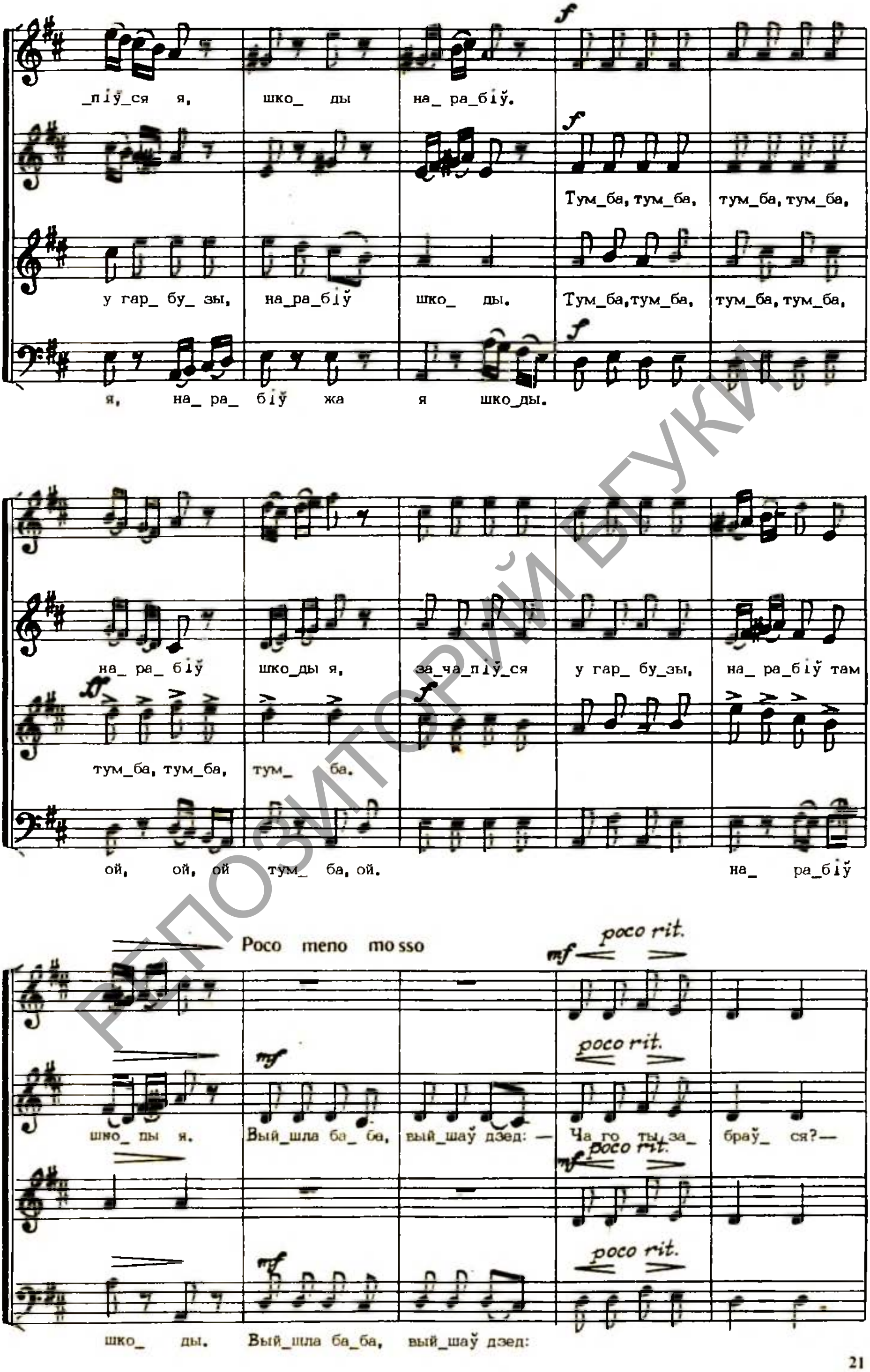

РЕПОЗИТОРИЙ БГУКИ

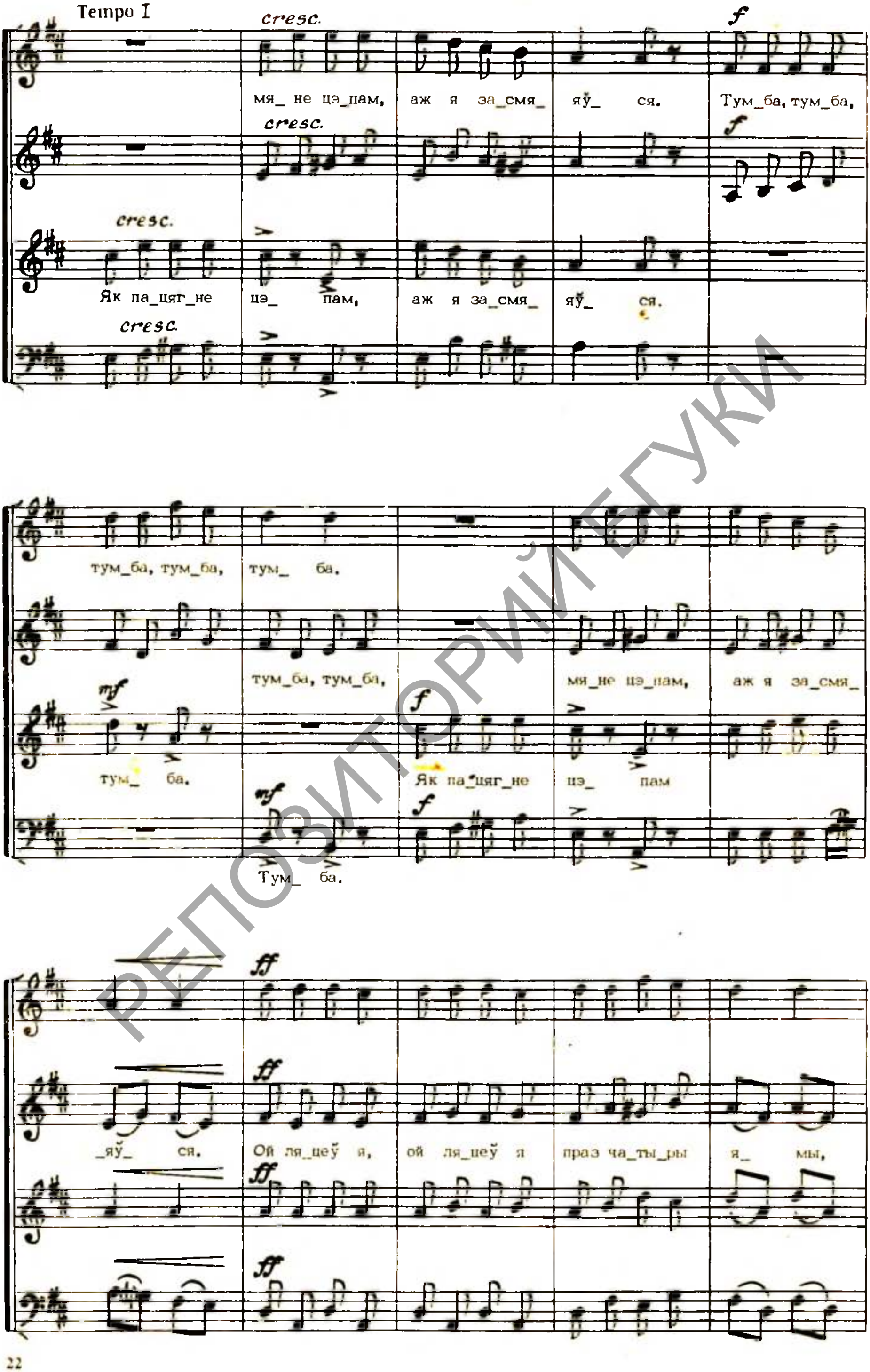

РЕПОЗИТОРИЙ БГУКИ

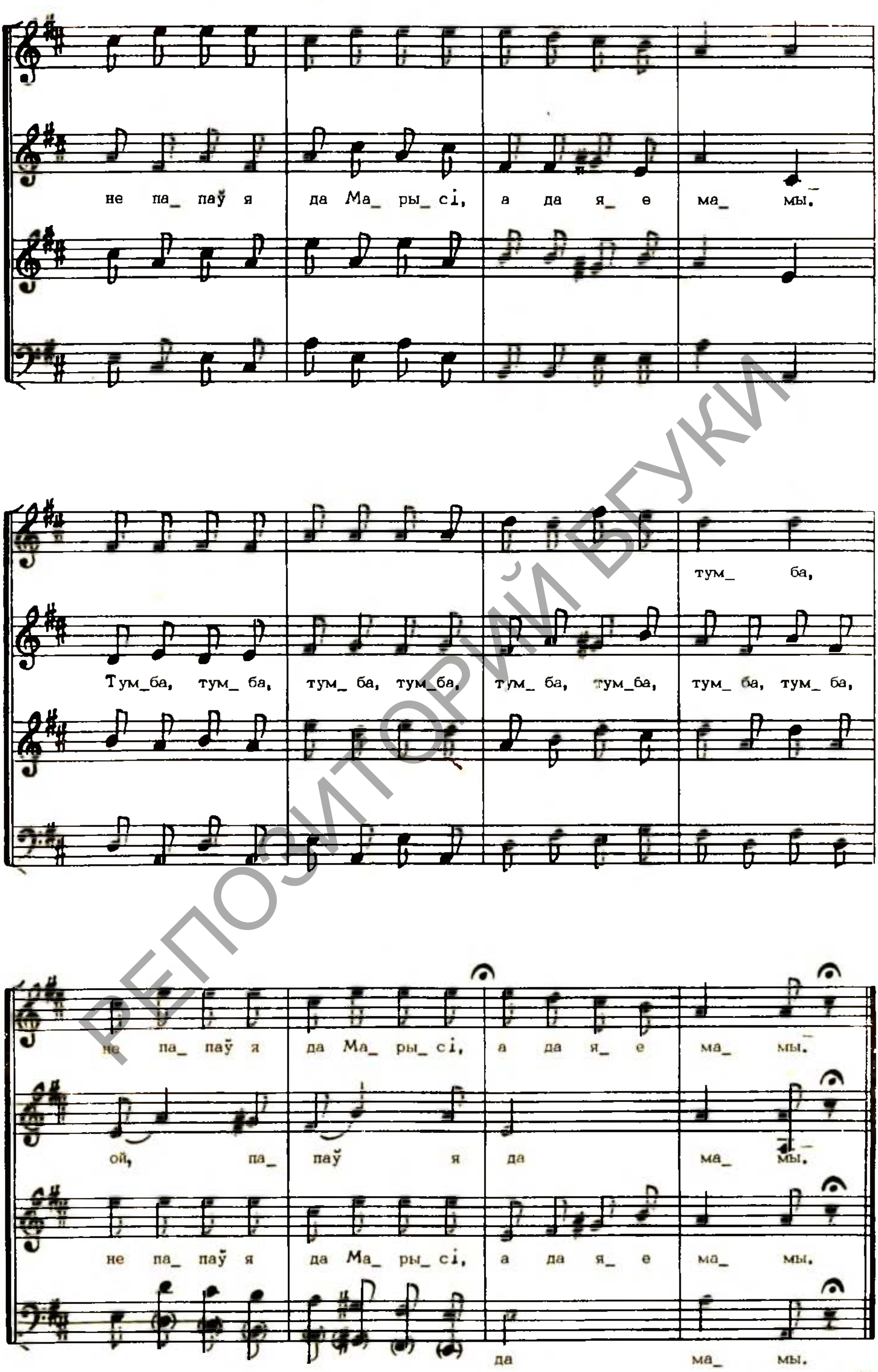

РЕПОЗИТОРИЙ БГУКИ

Вярба ж мая, кудравая

Беларуская народная песня

Апрацоўка М. ГАЙВАРОНСКАГА

УМЕРАНА ХУТКА

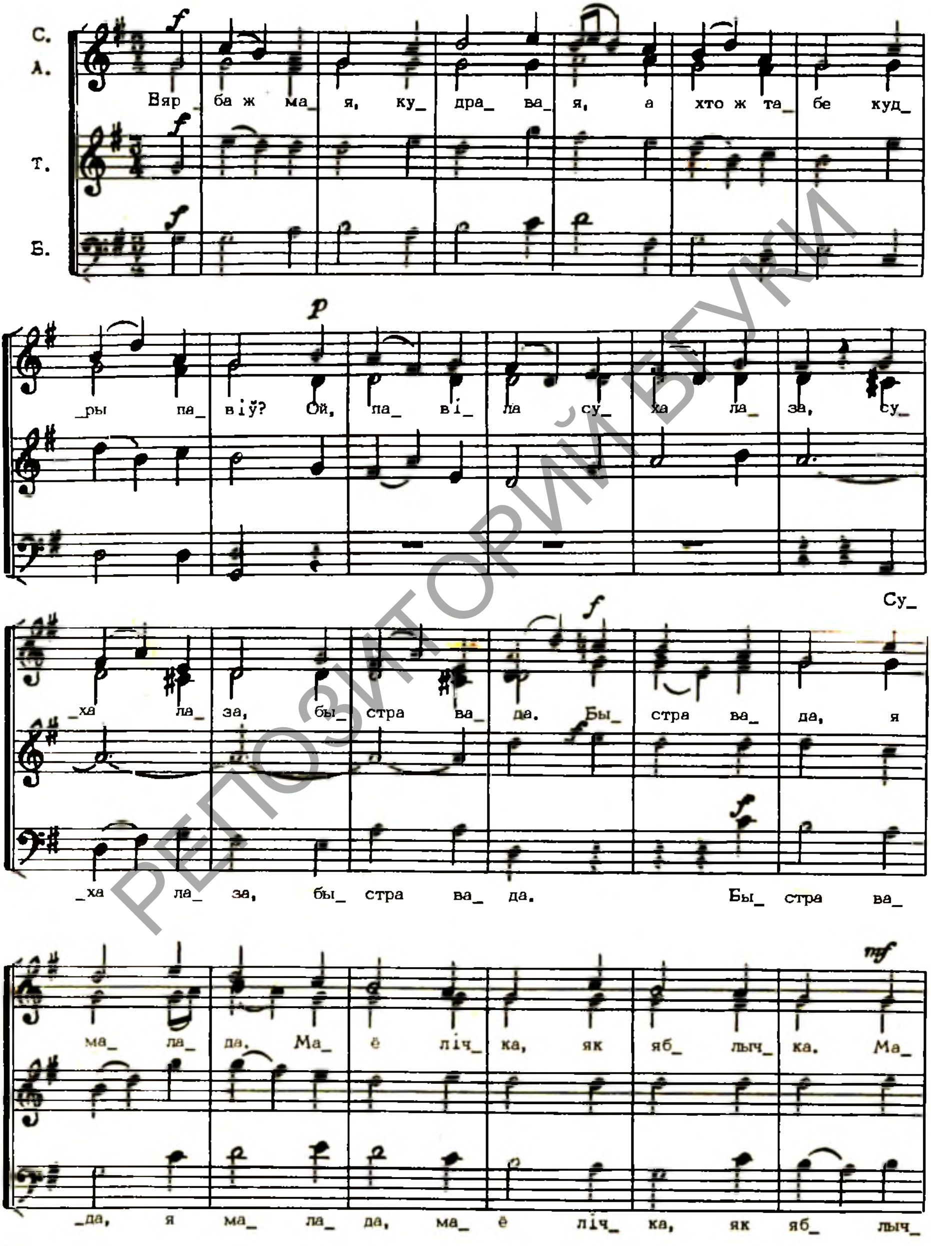

РЕПОЗИТОРИЙ БГПУ

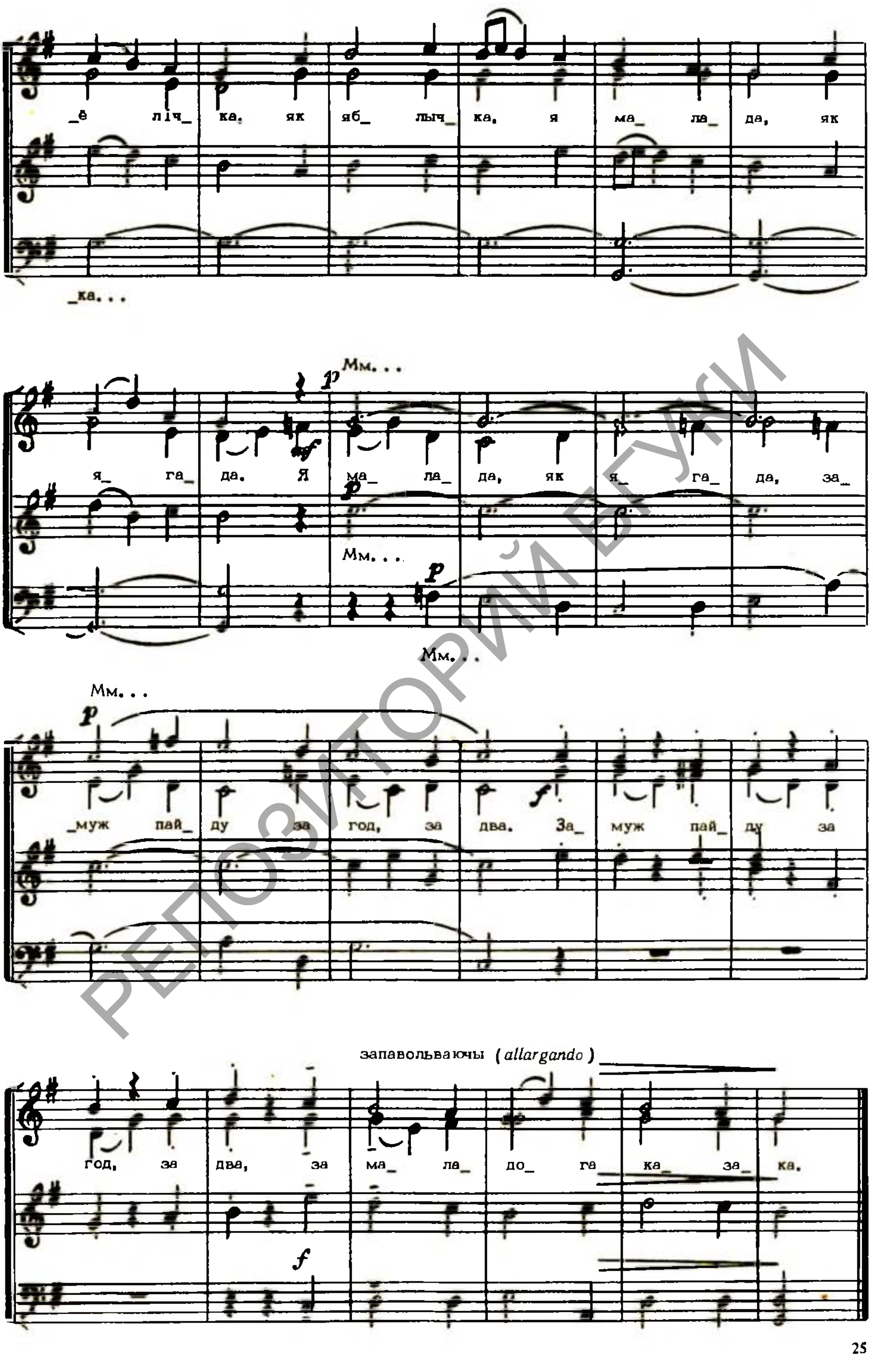

РЕПОЗИТОРИЙ БГПУ

Словы Я. КОЛАСА

Месяц

Музыка М. ГАЙВАРОНСКАГА

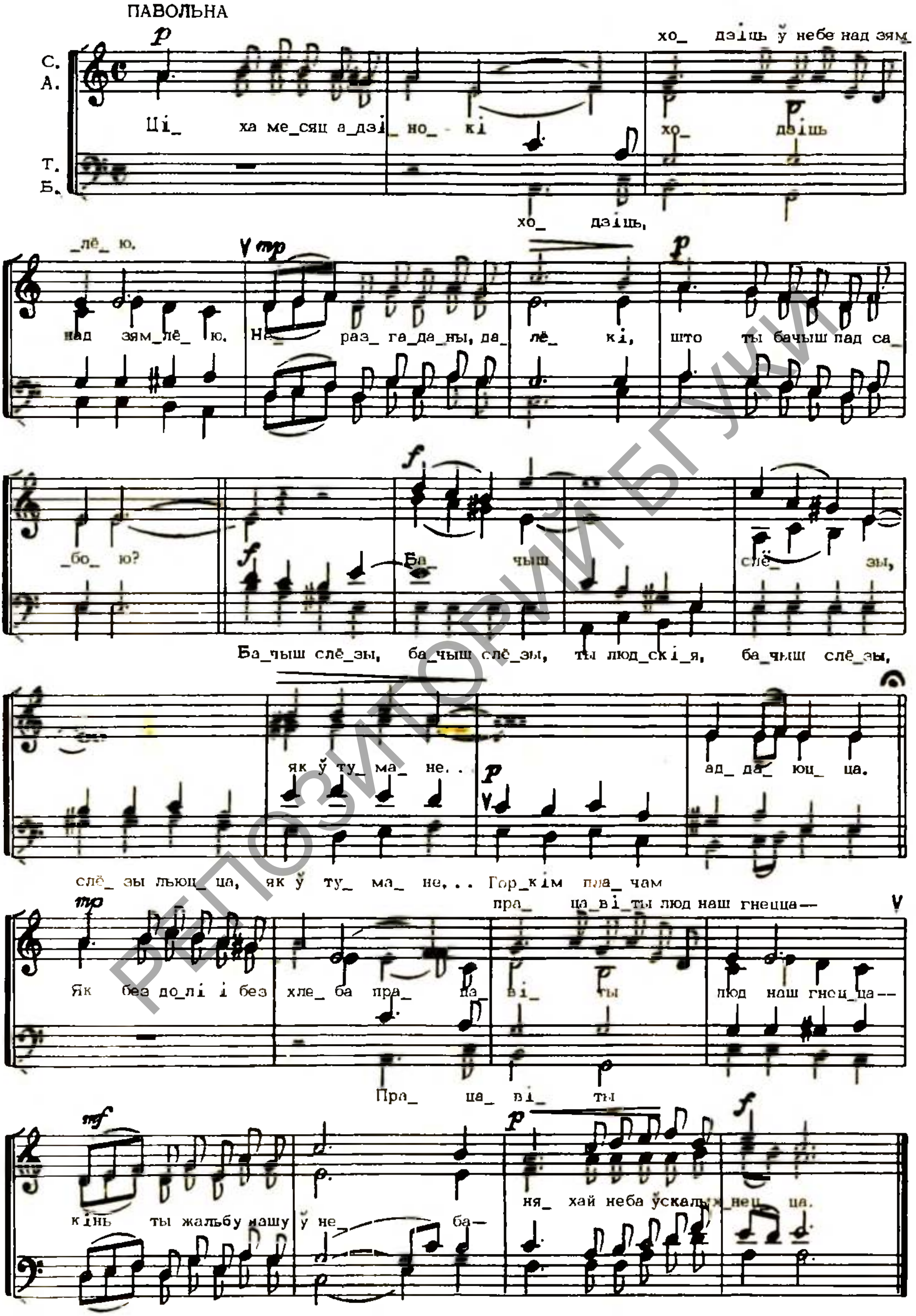

РЕПОЗИТОРИЙ БГПУ

Словы Я. КОЛАСА

Ліпы старыя

Музыка А. ВАЛЫНЧЫКА

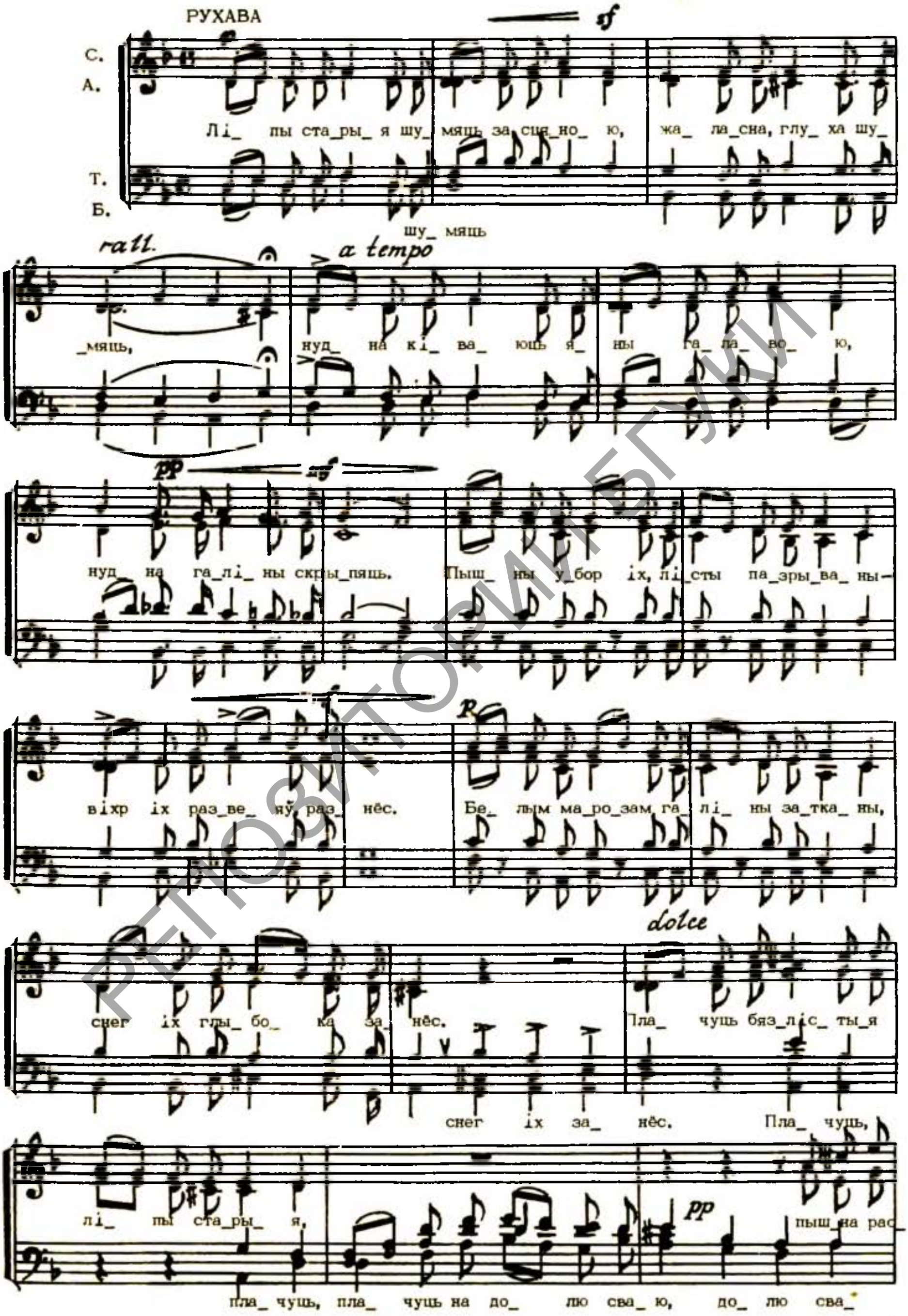

РЭПАЗІТОРЫЙ БГУКІ

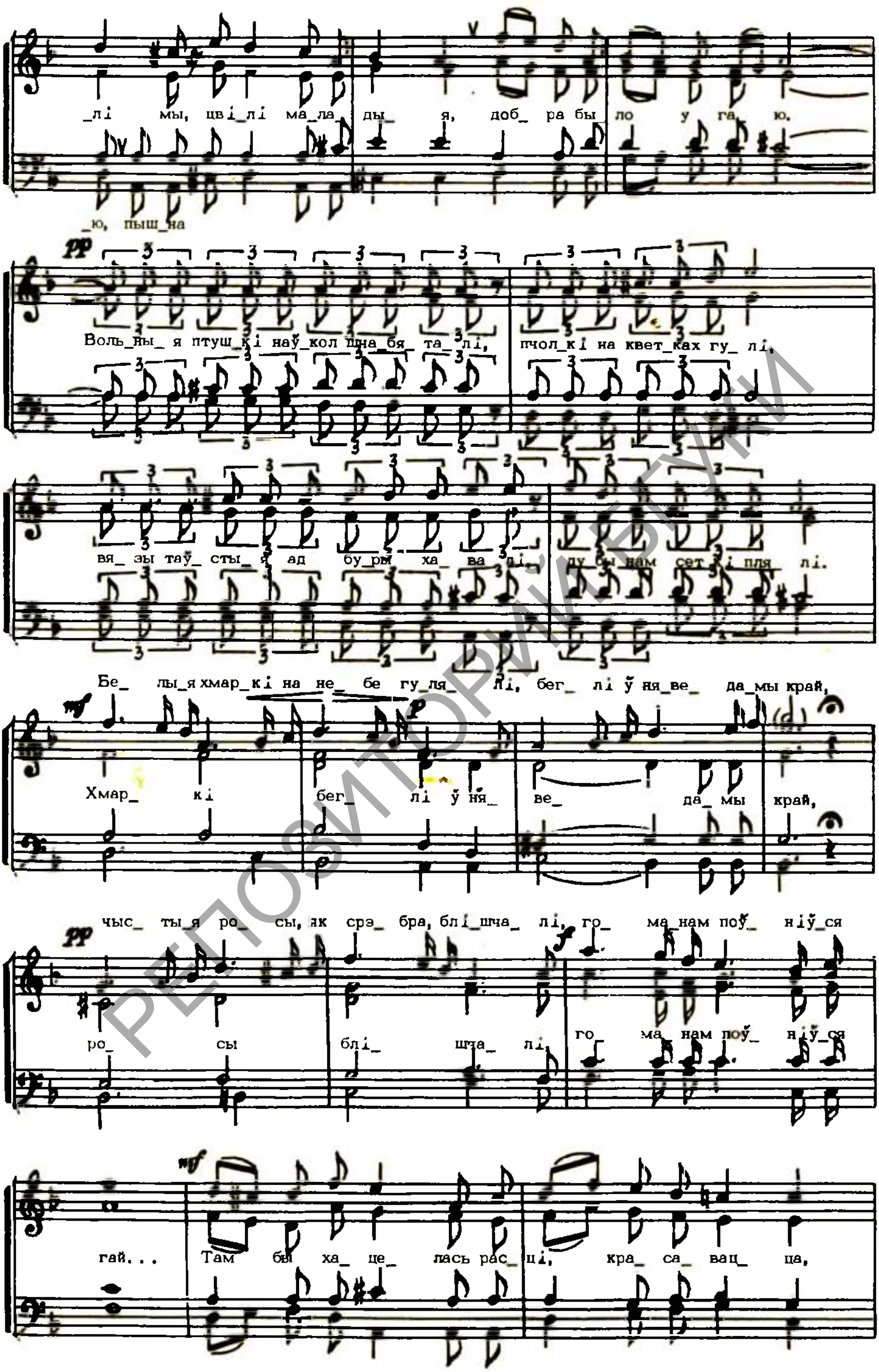

РЕПОЗИТОРИЙ БГПУ

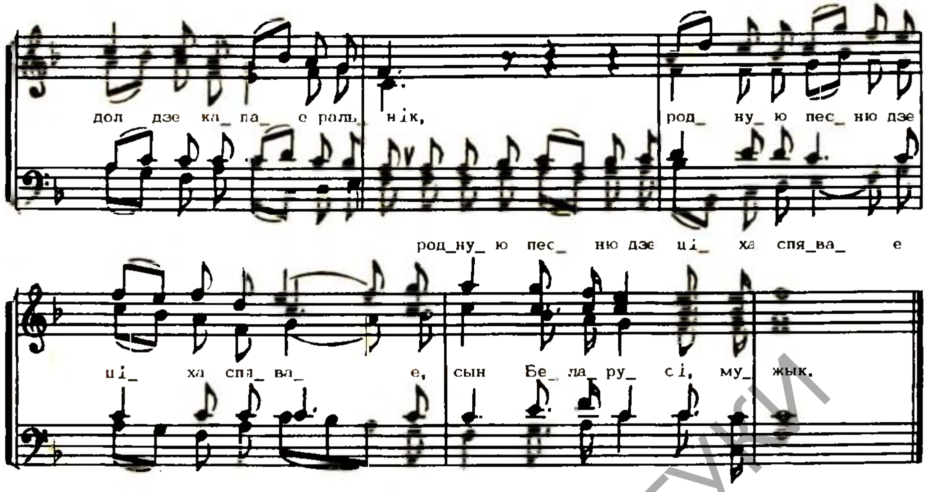

Зорка Венера

Запіс Р. ШЫРМЫ

Словы М. БАГДАНОВІЧА

Апрацоўка А. КАПАСАВА

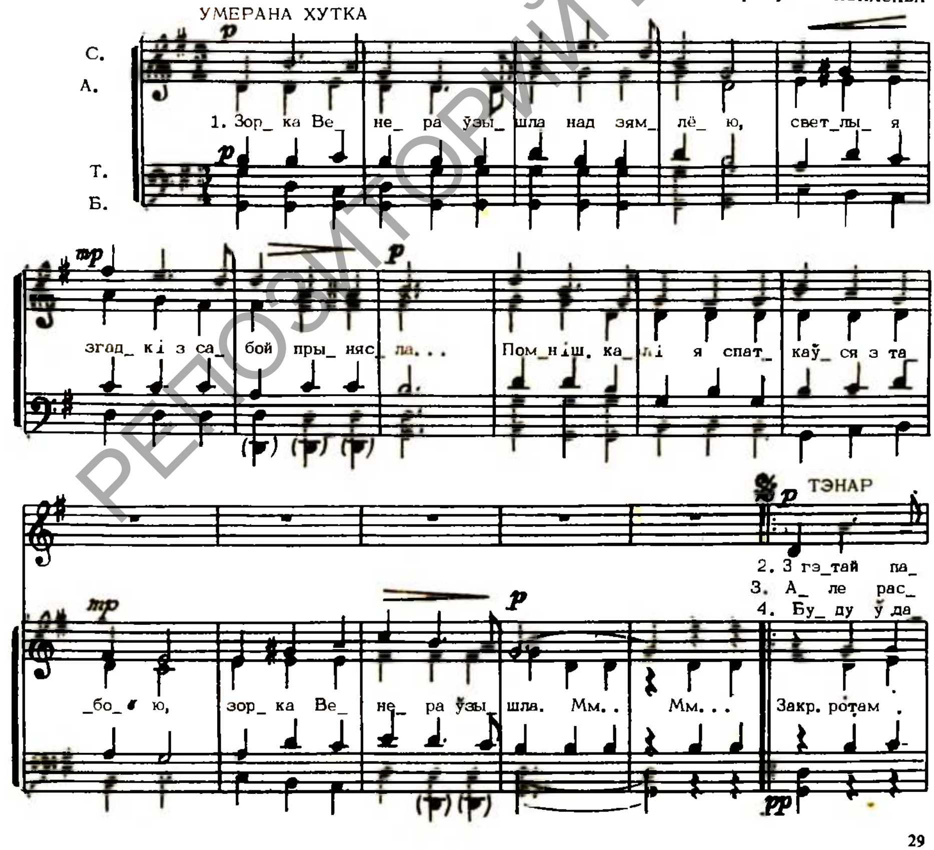

РЭПАЗІТОРЫЙ БГУКІ

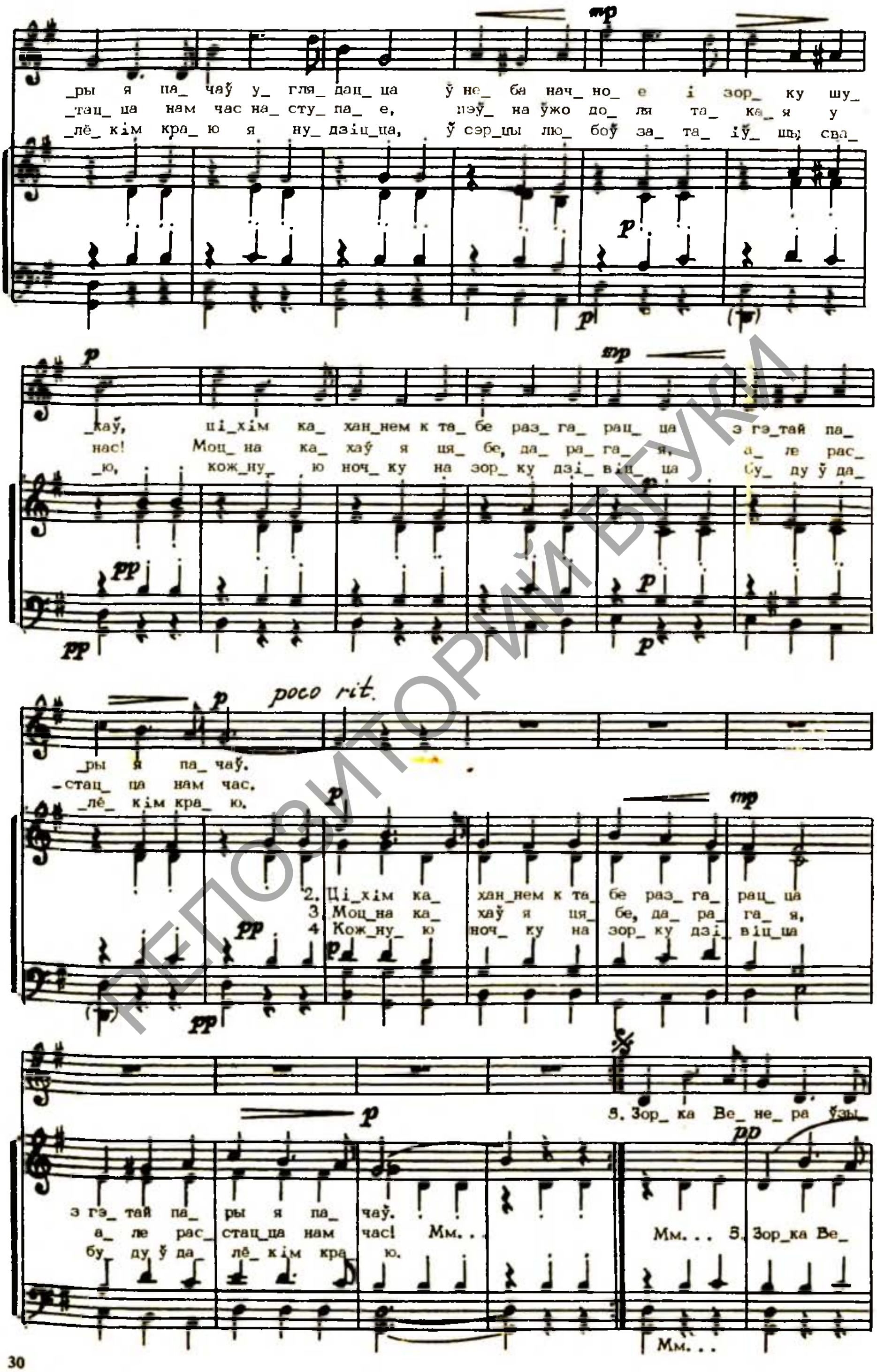

РЕПОЗИТОРИЙ БГУКИ

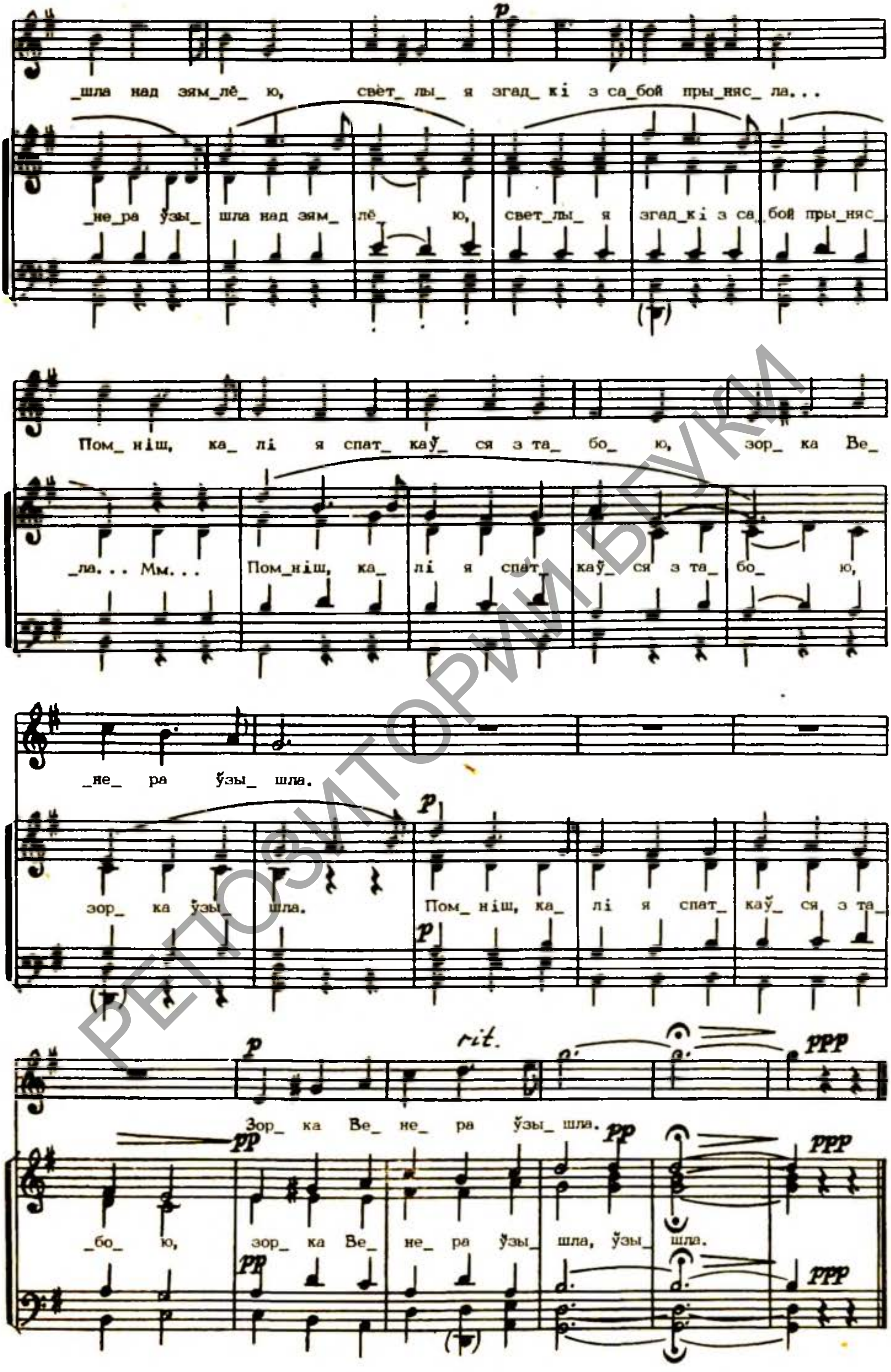

РЭПАЗІТОРЫЙ БГУКІ

ЗМЕСТ

А Ў ПОЛІ ВЯРБА. Беларуская народная песня.
Апрацоўка М. Равенскага 1

ЗЯЛЁНЫ ДУБОЧАК. Беларуская народная песня.
Апрацоўка У. Тэраўскага 2

ОЙ ТЫ, ВЕРБАЧКА. Беларуская народная песня.
Апрацоўка Н. Сакалоўскага. 3

КАРАГОДНАЯ. Беларуская народная песня.
Апрацоўка Н. Сакалоўскага. 4

ЦІ Ў ПОЛІ НЕ КАЛІНКА РАСЛА. Беларуская народная песня.
Апрацоўка А. Грэчанінава 6

РАСА ЖЫТА РАСІЛА. Беларуская народная песня.
Апрацоўка К. Галкоўскага 7

БУЛЬБА. Беларуская народная песня. Апрацоўка А. Туранкова 9

ЯНКА. Беларуская народная песня. Апрацоўка А. Туранкова. 10

А МОЙ ДЗЯДЗЬКА ДУДНІК БЫЎ. Беларуская народная песня.
Апрацоўка С. Палонскага 11

ОЙ, ЛЯЦЕЛІ ҐУСІ З БРОДУ. Беларуская народная песня.
Апрацоўка П. Падкавырава 13

ЗАХАЦЕЎ Я ЖАНІЦІСЯ. Беларуская народная песня.
Апрацоўка М. Аладава 16

ВЯРБА Ж МАЯ, КУДРАВАЯ. Беларуская народная песня.
Апрацоўка М. Гайваронскага 24

МЕСЯЦ. Словы Я. Коласа. Музыка М. Гайваронскага. 26
ЛІПЫ СТАРЫЯ. Словы Я. Коласа. Музыка А. Вальнчыка 27

ЗОРКА ВЕНЕРА. Словы М. Багдановіча. Запіс Р. Шырмы.
Апрацоўка А. Копасава 29

РЭПАЗІТОРЫЙ БГУКІ

ВЯРБА Ж МАЯ, КУДРАВАЯ

Складальнік Новік Віктар Мікалаевіч

Рэдактар Я.І. Шэмет. Мастак Г.С. Хінко-Янушкевіч. Мастацкі рэдактар Б.Е. Ярота. Тэхнічны рэдактар С.Л. Сармант. Карэктары Г.Б. Красоўская, І.А. Маліноўская

Н/К

Падпісана да друку з арыгінала-макета 17.12.91. Фармат 60x90 1/16. Папера афс. № 1. Гарнітура Пресс Роман. Афсетны друк. Ум. друк. арк. 2,0 Ум. фарб.-адб. 2,37. Ул.-выд. арк. 2,56. Тыраж 1600 экз. Зак. 5489. Цана 2 р. 90 к.

Ордэна Дружбы народаў выдавецтва "Беларусь" Дзяржаўнага камітэта Рэспублікі Беларусь па друку. 220600, Мінск, праспект Машэрава, 11.

Друкарня "Перамога". 222310, Маладзечна, вул. В. Таўлая, 11.